Сампуровой А.Г.

Тебе

Цикл романсов

сл. А.Г. САМПУРОВОЙ — Музыка А.С. КАРАМАНОВА

I

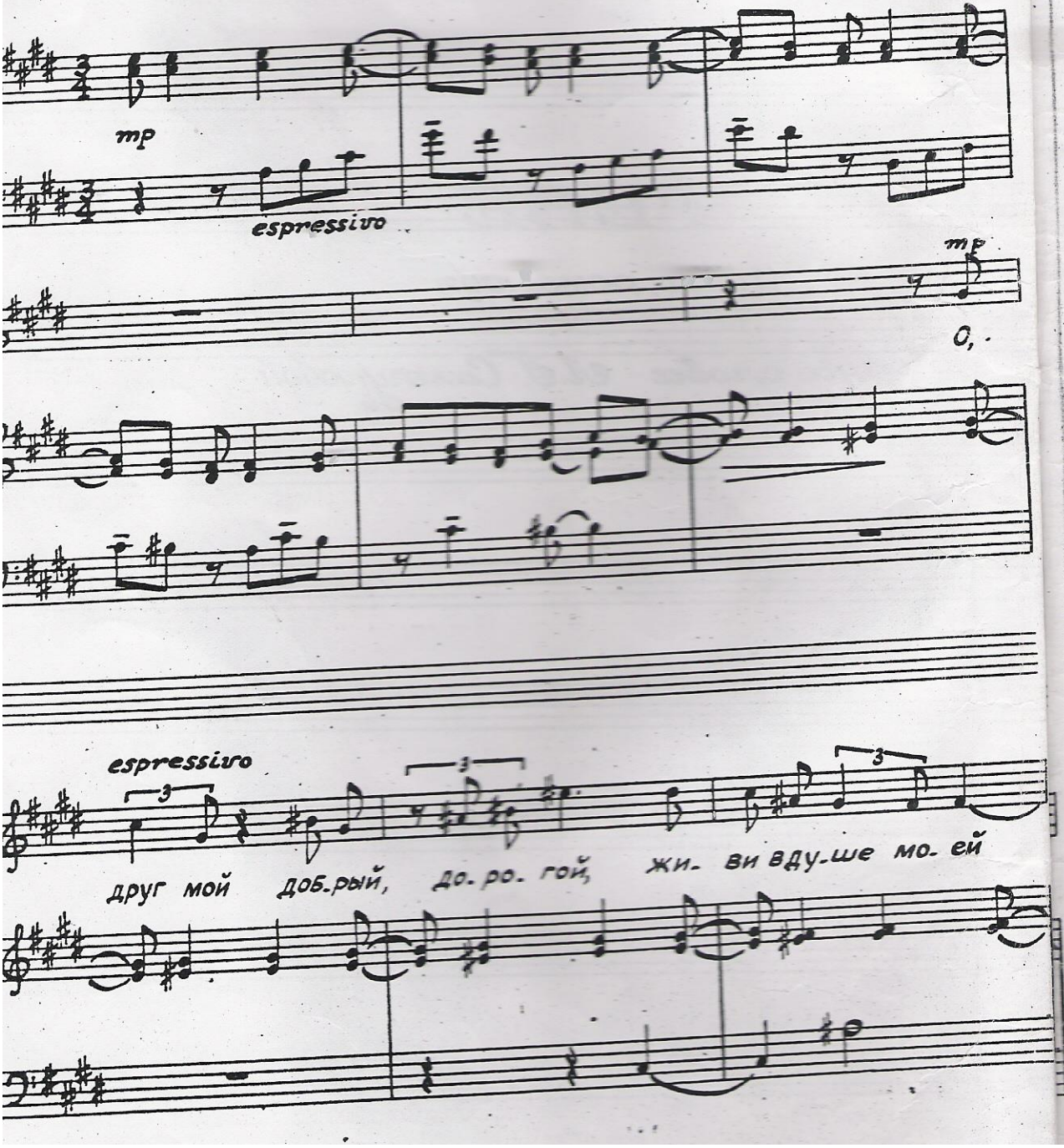

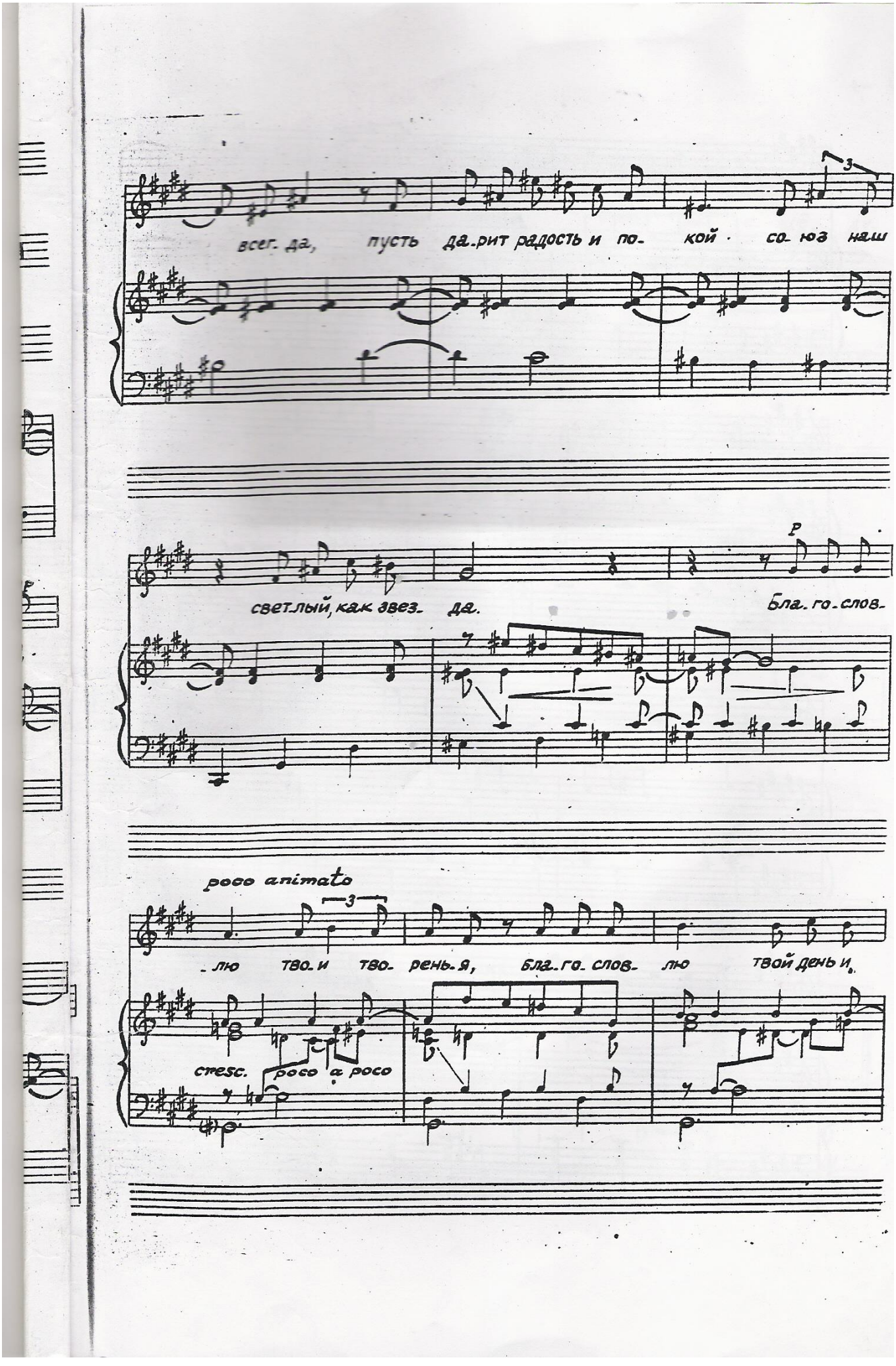

всег-да, пусть да-рит радость и по- кой · со-юз наш

свет-лый, как звез- да. Бла-го-слов-

poco animato

-лю тво-и тво- рень-я, бла-го-слов- лю твой день и,

cresc. poco a poco

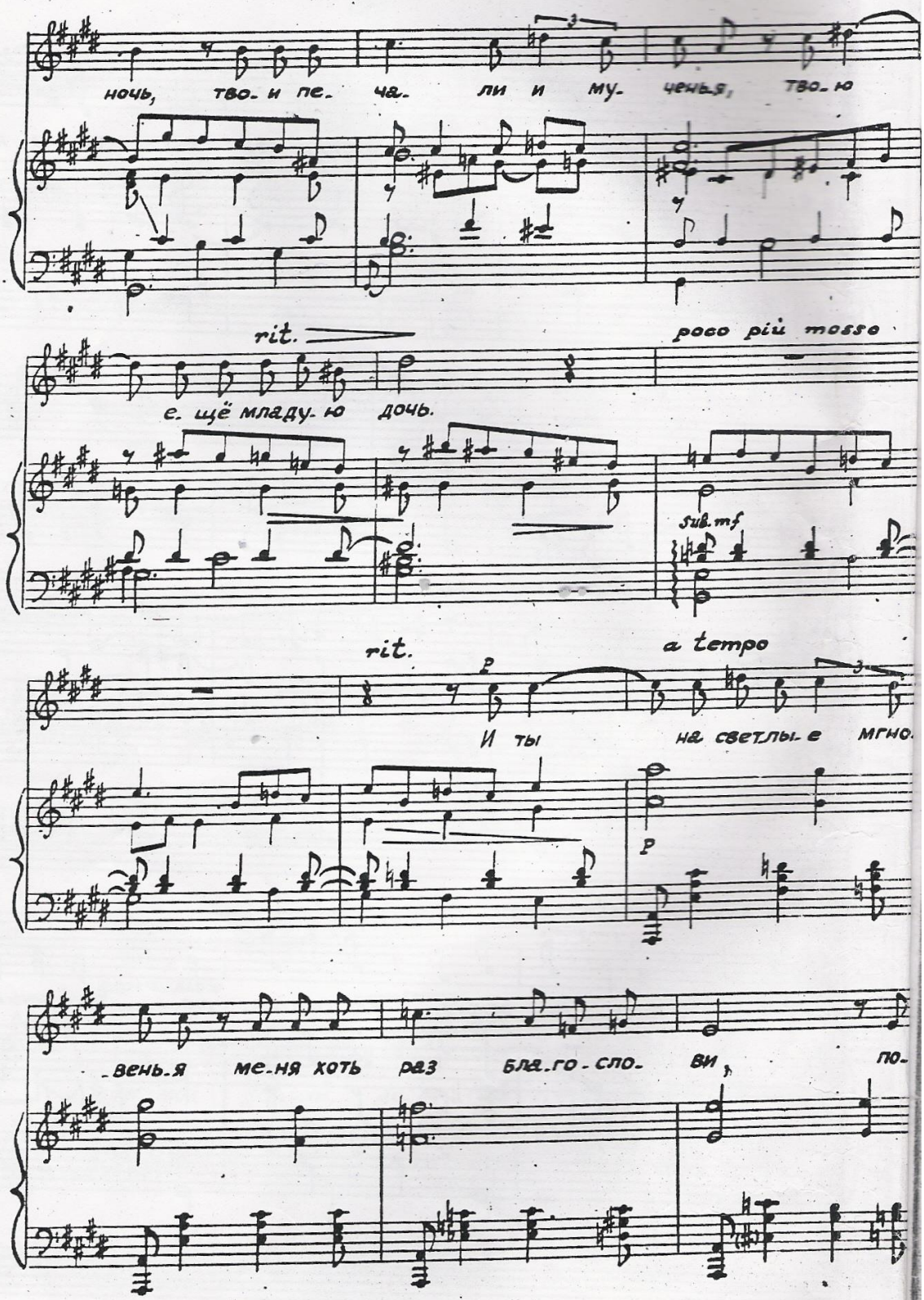
ночь, тво- и пе- ча- ли и му- ченья, тво- ю
rit.
poco più mosso
е- щё младу- ю дочь.
sub. mf
rit.
a tempo
p
И ты на светлы- е мгно-
p
-вень- я ме- ня хоть раз бла- го- сло- ви, по-

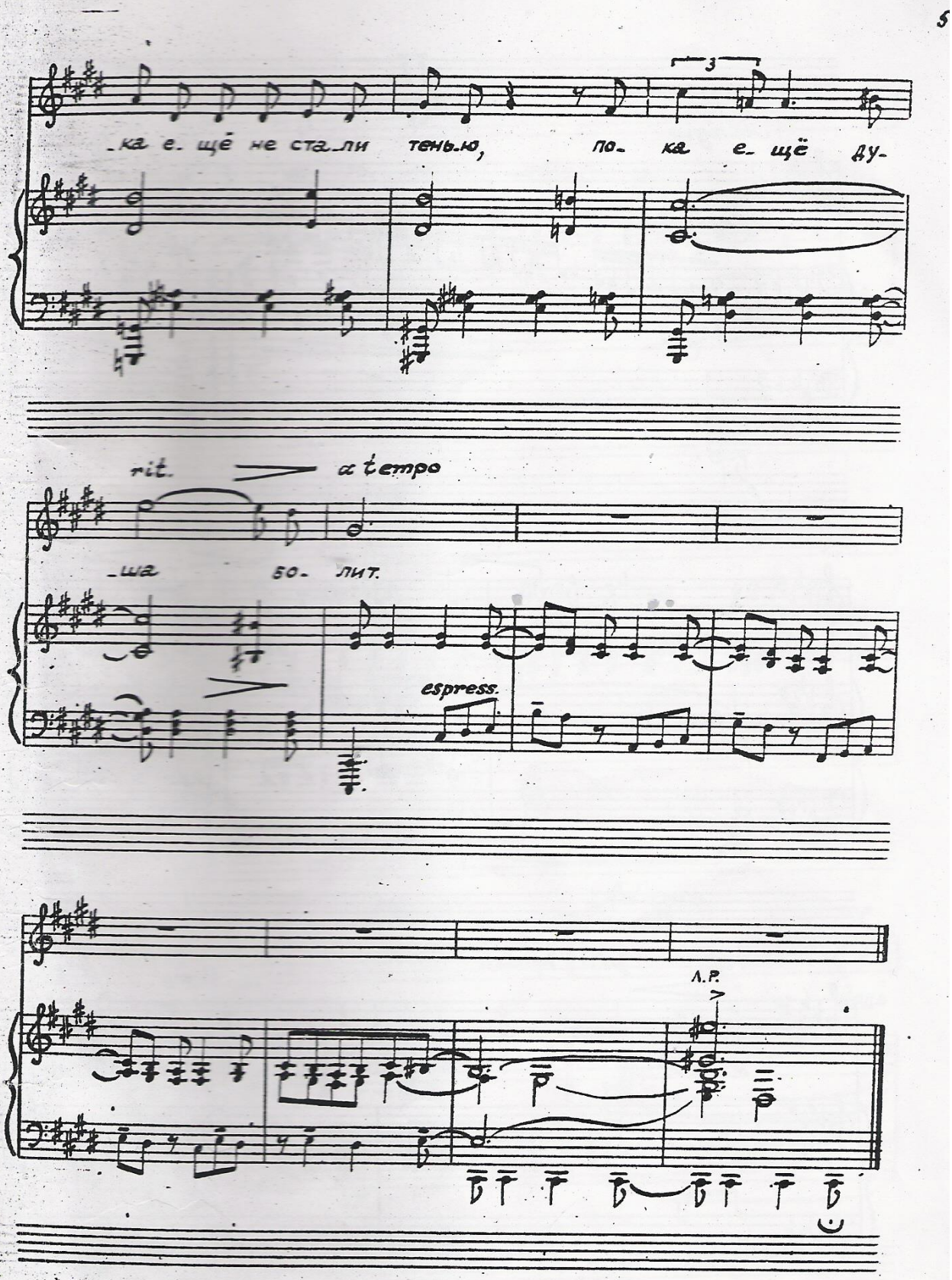
3
-ка е. щё не ста-ли тень-ю, по- ка е- щё ду-
rit.
a tempo
-ша бо- лит.
espress.
л.р.

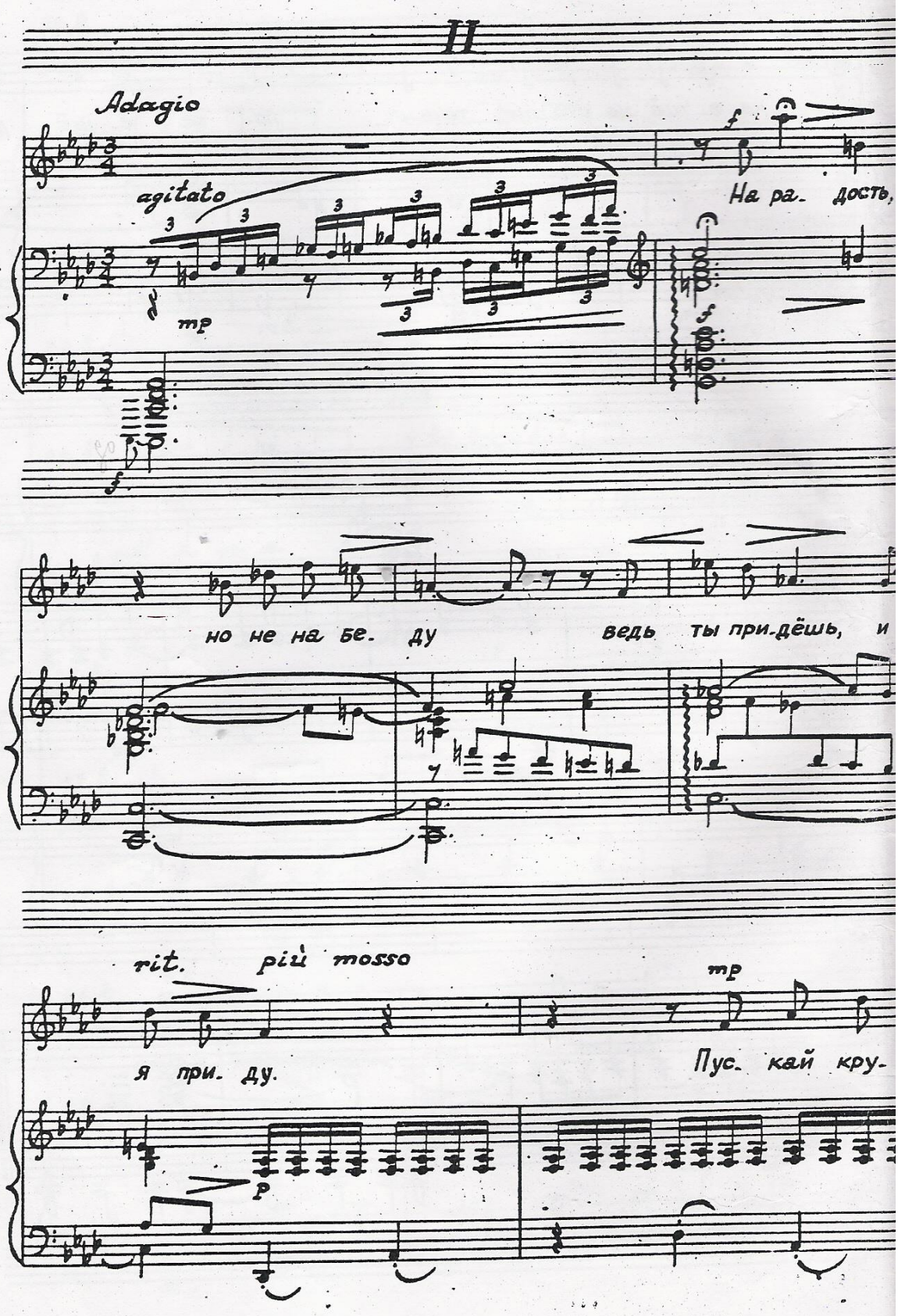
II
Adagio
agitato
mp
f
На ра- дость,
но не на бе- ду
ведь ты при-дёшь, и
rit.
рій mosso
mp
я при- ду.
Пус- кай кру-
p

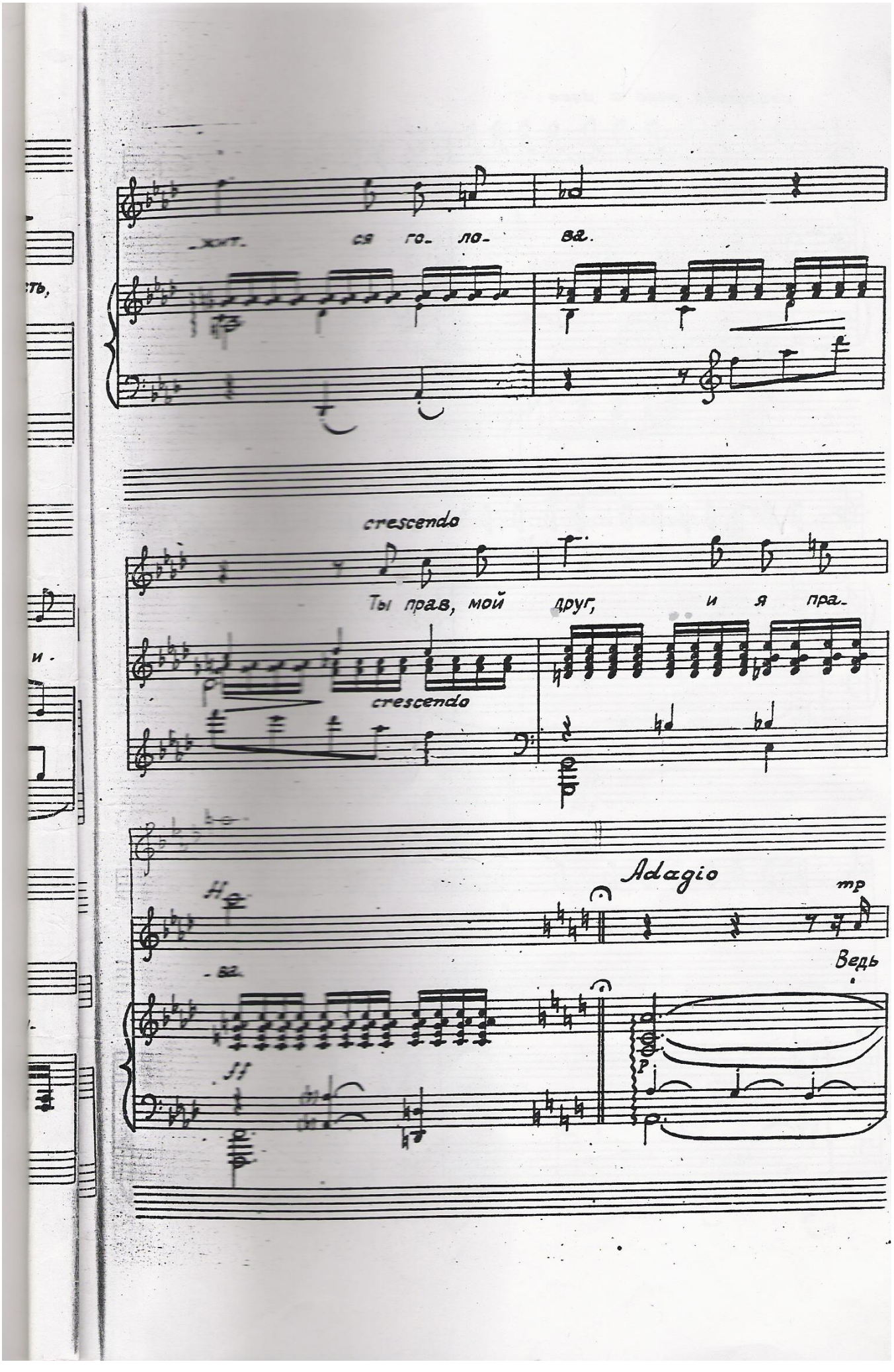
жит. ся го- ло- ва.
crescendo
Ты прав, мой друг, и я пра-
crescendo
Adagio
mp
Ведь

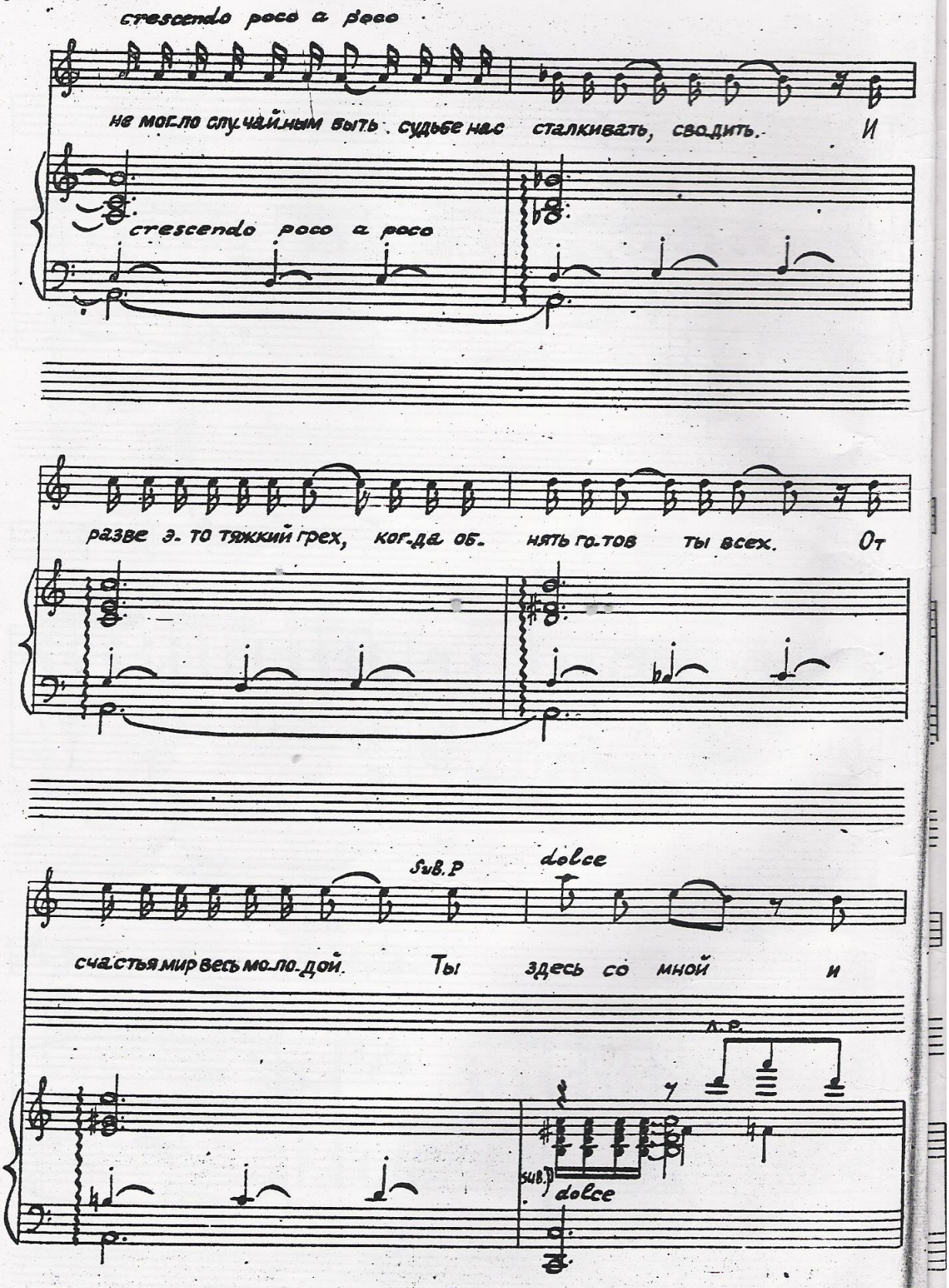
crescendo poco a poco
не мог-ло слу-чай-ным быть . судьбе нас сталкивать, сво-дить. И
crescendo poco a poco
разве э-то тяжкий грех, ког-да об- нять го-тов ты всех. От
SvB.P
dolce
счастья мир весь мо-ло-дой. Ты здесь со мной и
L.P.
SvB.P
dolce

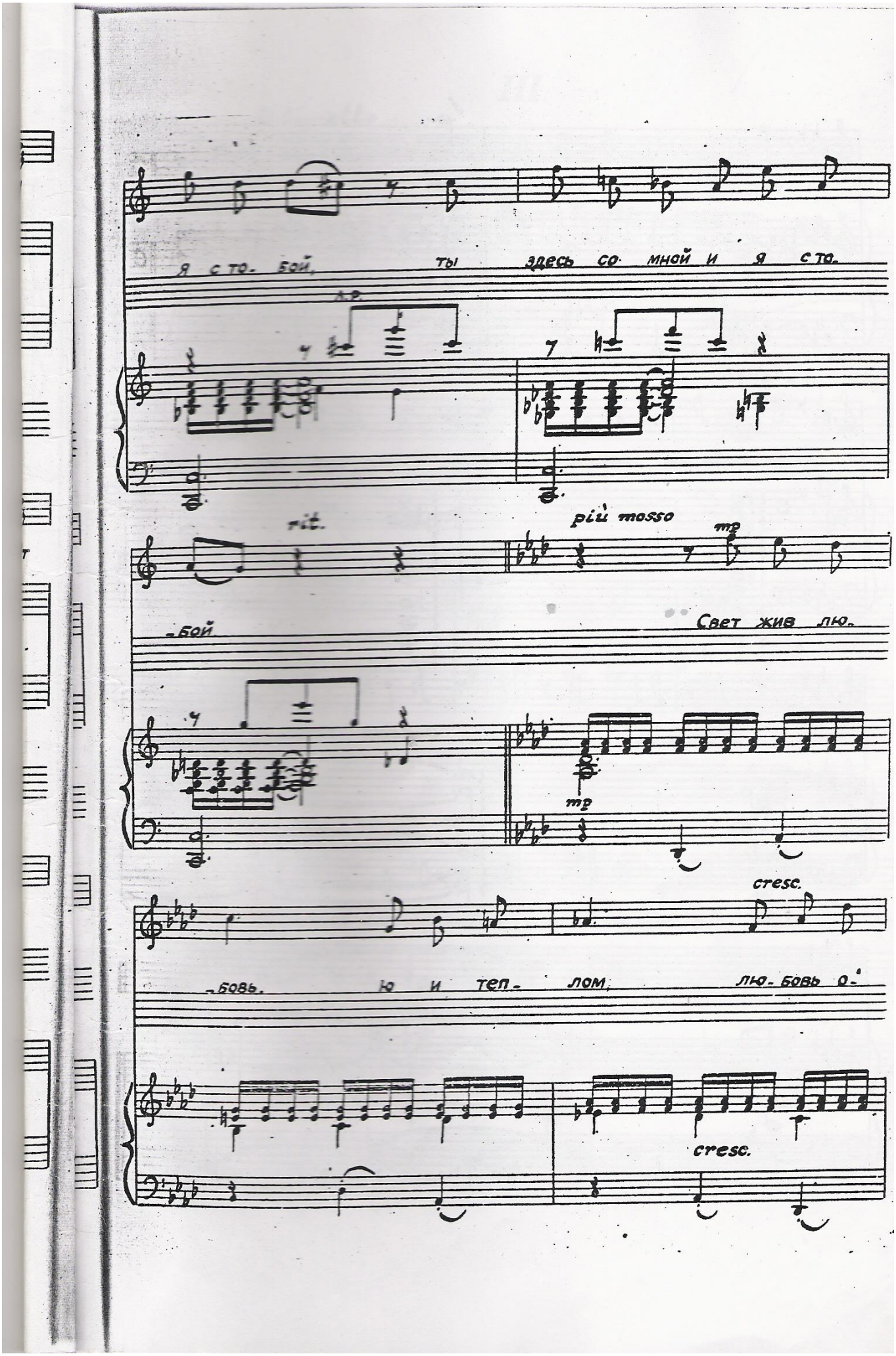
Я сто- бой, ты здесь со мной и я сто-
rit.
рій tosso
mp
-бой
Свет жив лю-
mp
cresc.
-бовь. ю и теп- лом, лю- бовь о-
cresc.

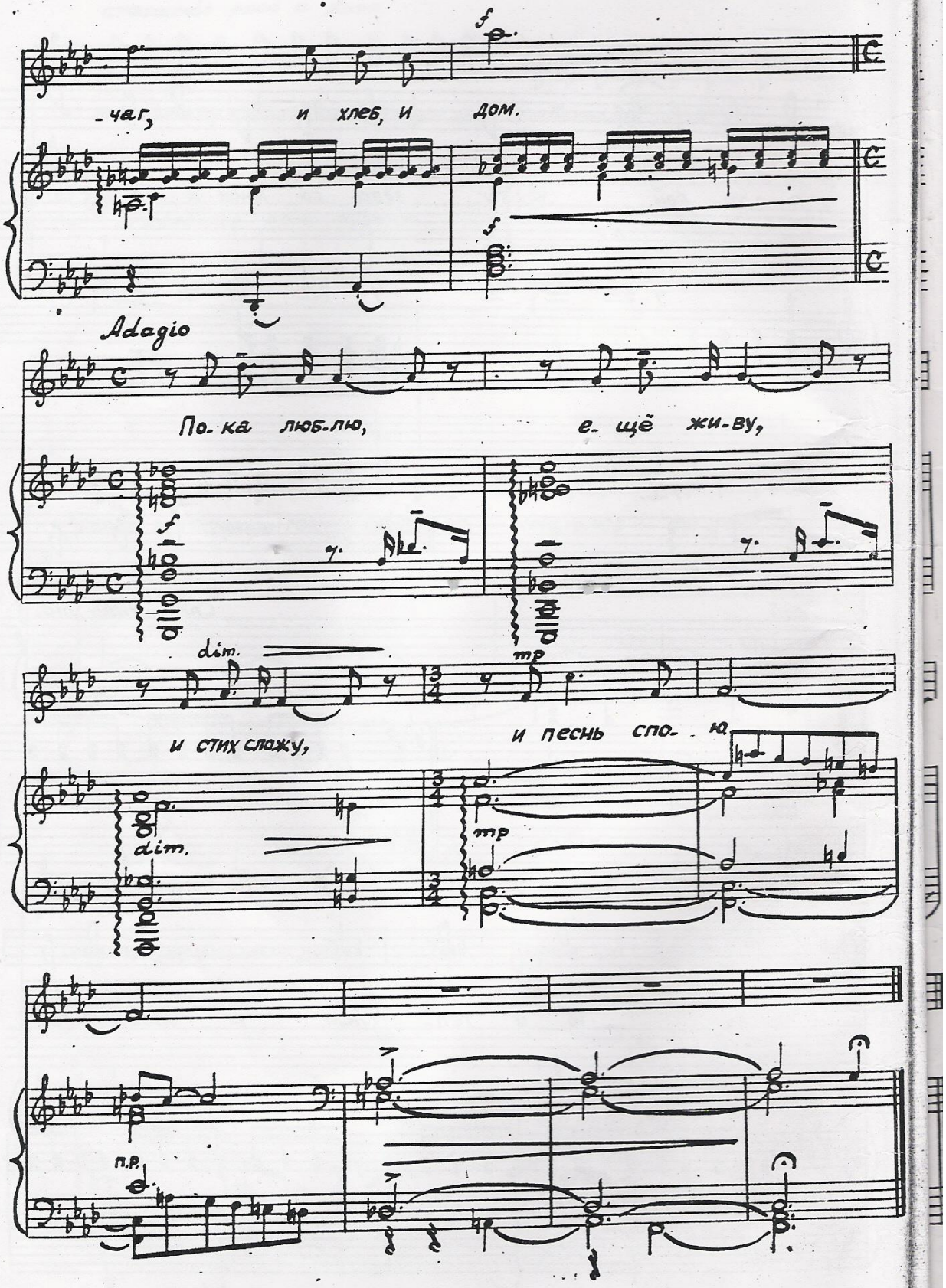
-чаг, и хлеб, и дом.
Adagio
По-ка люб-лю, е-щё жи-ву,
dim.
mp
и стих сложу, и песнь спо-ю.
dim.
mp
п.р.

III.

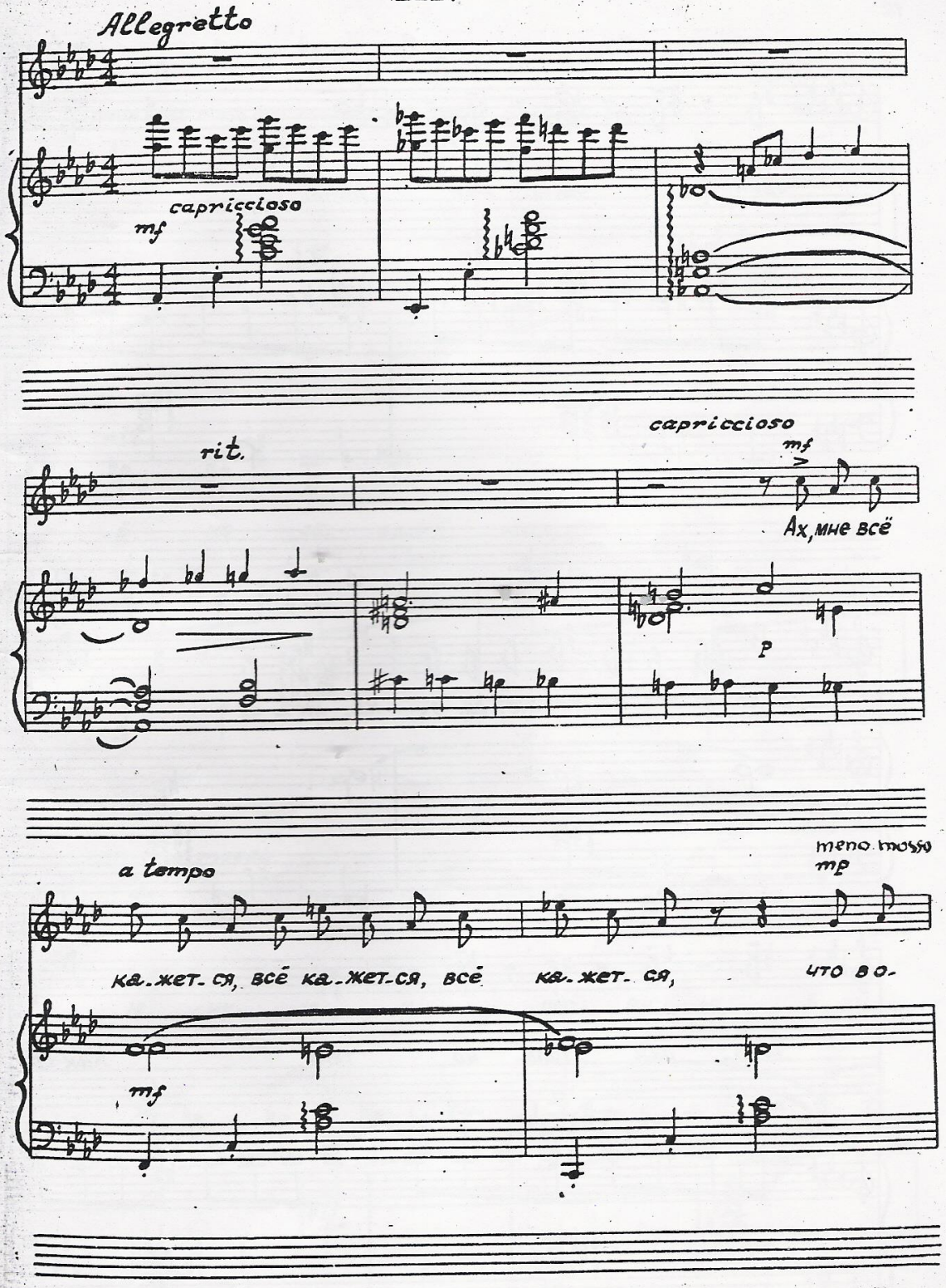
Allegretto
capriccioso
mf
rit.
capriccioso
mf
Ах, мне всё
p
meno mosso
mp
a tempo
ка-жет-ся, всё ка-жет-ся, всё ка-жет-ся, что во-
mf

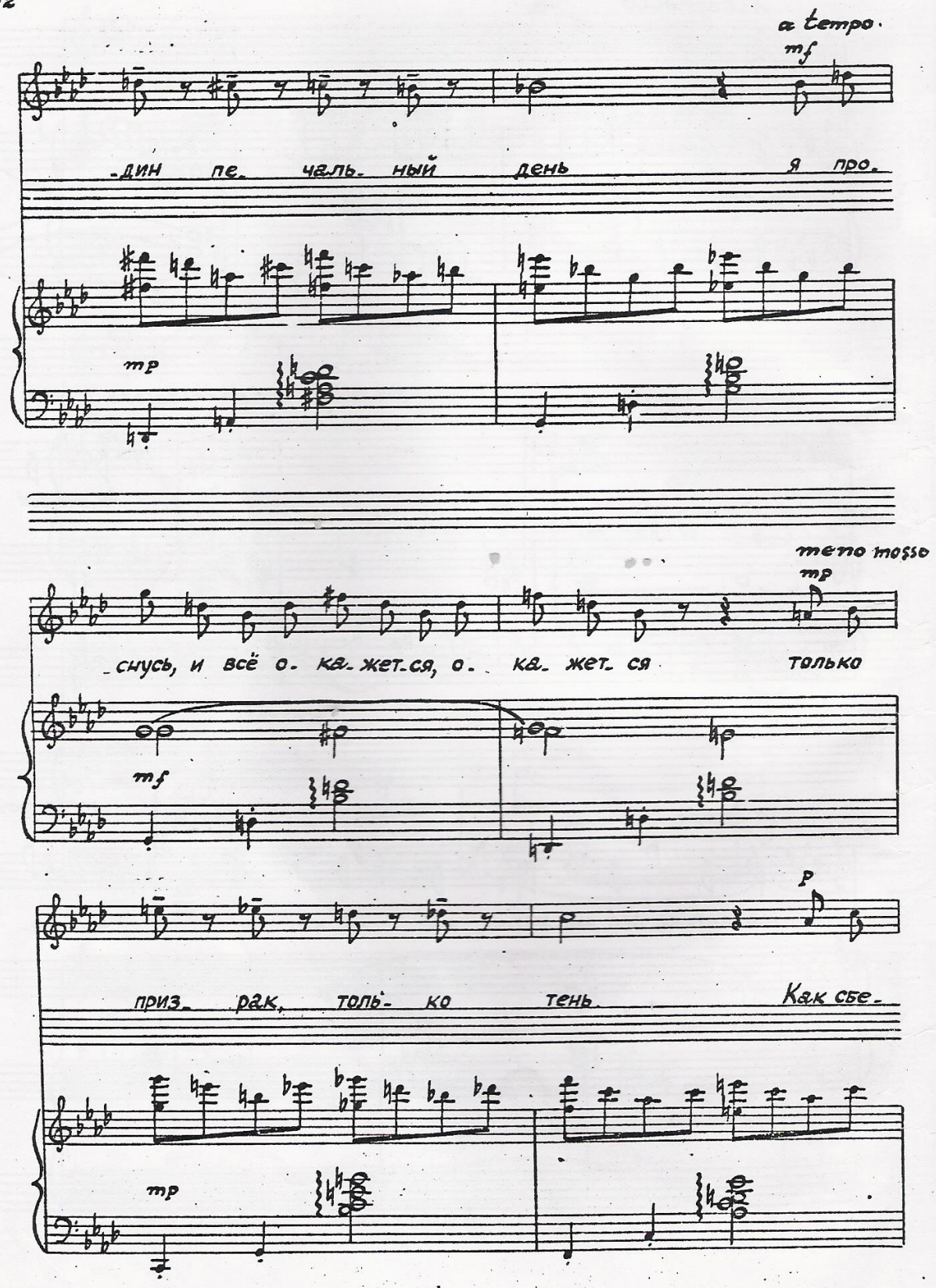
a tempo.
mf
-дин пе- чаль- ный день я про-
mp
meno mosso
mp
-снусь, и всё о- ка- жет-ся, о- ка- жет- ся только
mf
p
приз- рак, толь- ко тень. Как сбе-
mp

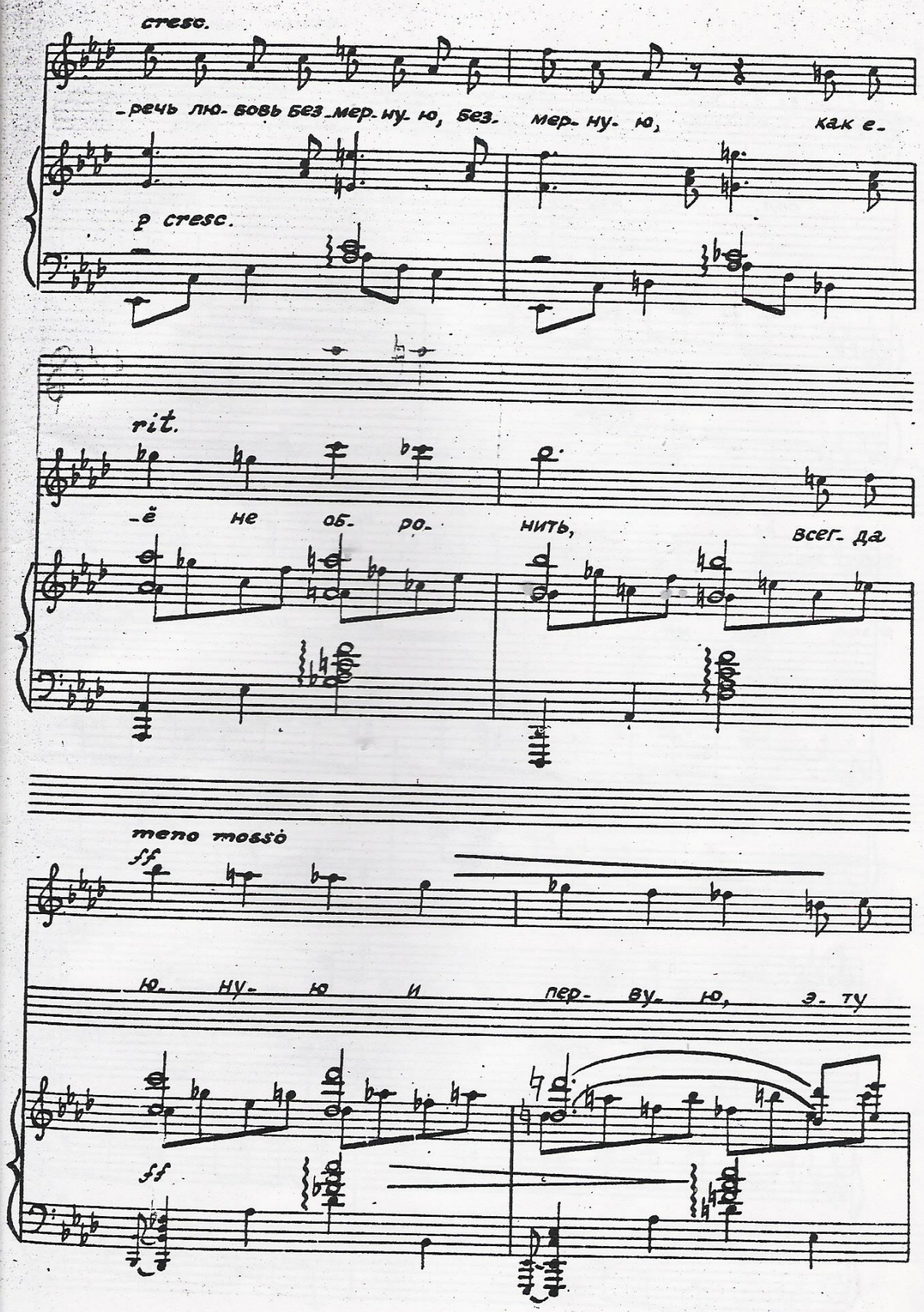
cresc.
-речь лю- бовь без- мер- ну- ю, без- мер- ну- ю, как е-
p cresc.
rit.
-ё не об- ро- нить, всег- да
meno mosso
ff
ю- ну- ю и пер- ву- ю, э- ту
ff

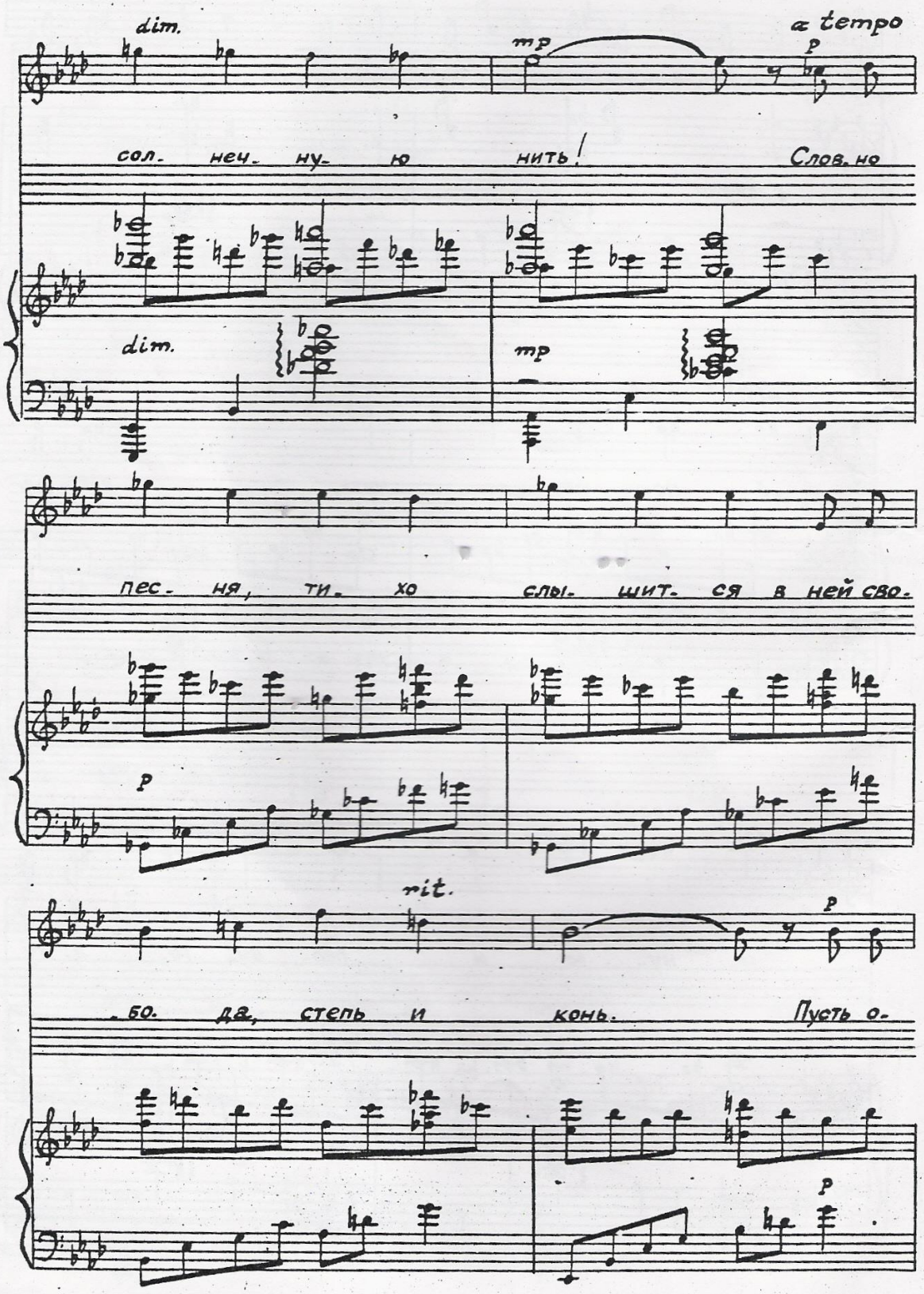
dim.
mp
a tempo
p
сол. неч. ну. ю нить! Слов. но
dim.
mp
пес. ня, ти. хо слы. шит. ся в ней сво.
p
rit.
p
. бо. да, степь и конь. Пусть о.
p

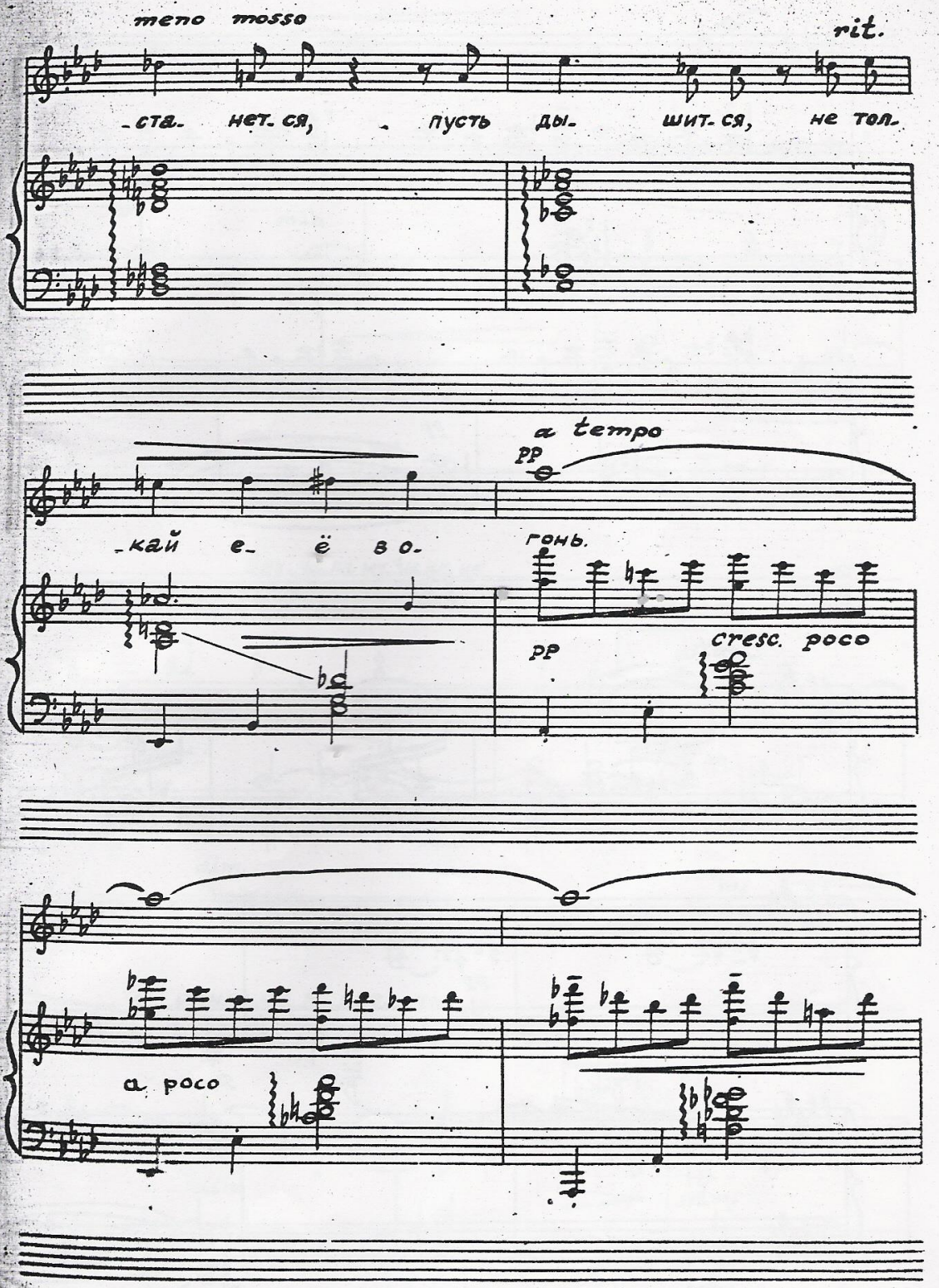
тепо mosso
rit.
-ста- нет- ся, пусть ды- шит- ся, не тол-
a tempo
pp
-кай е- ё во- гонь.
pp
cresc. poco
a poco

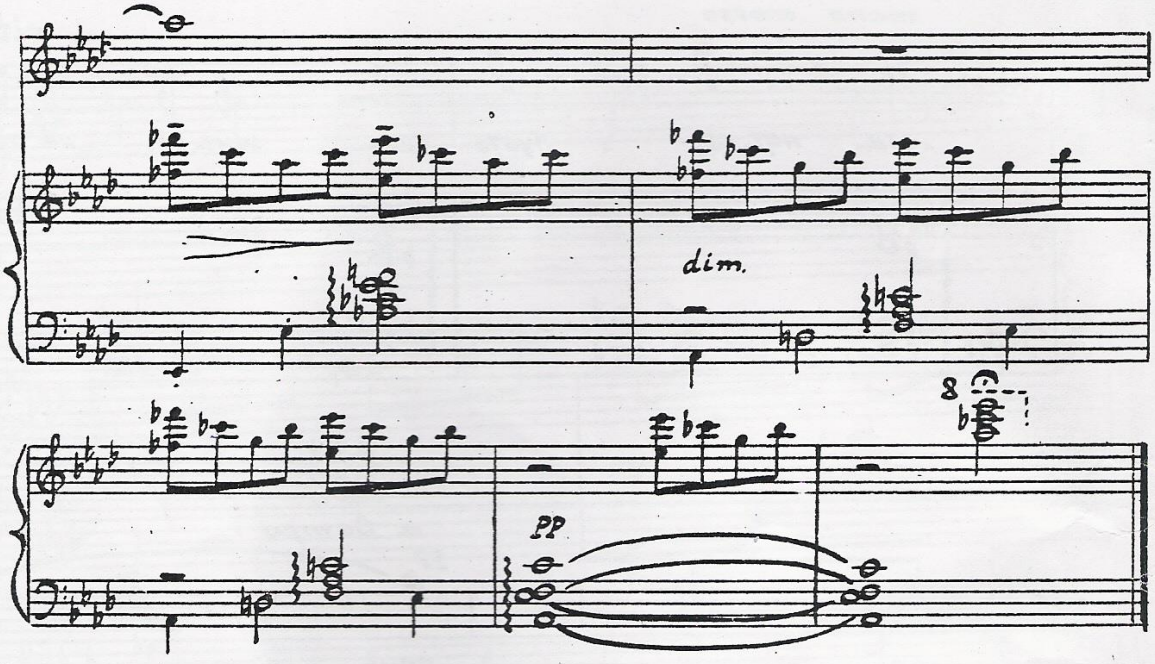

IV.

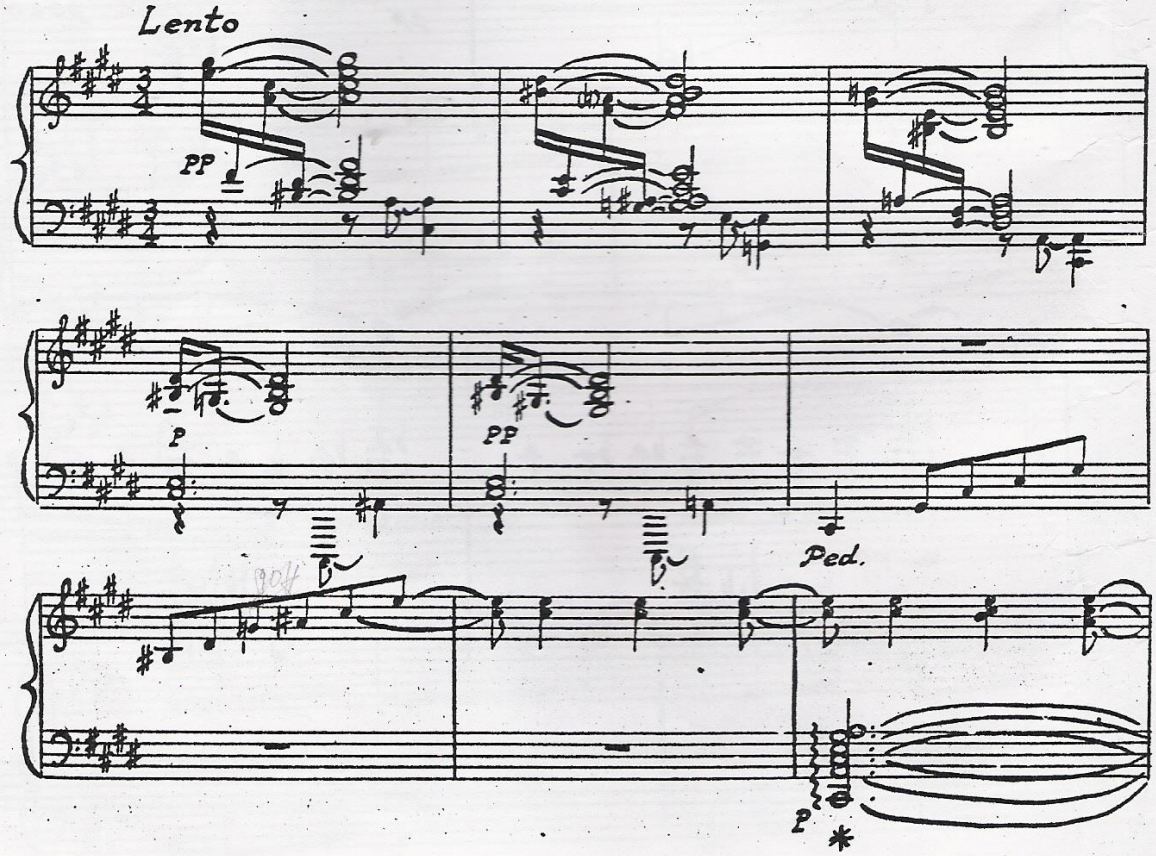

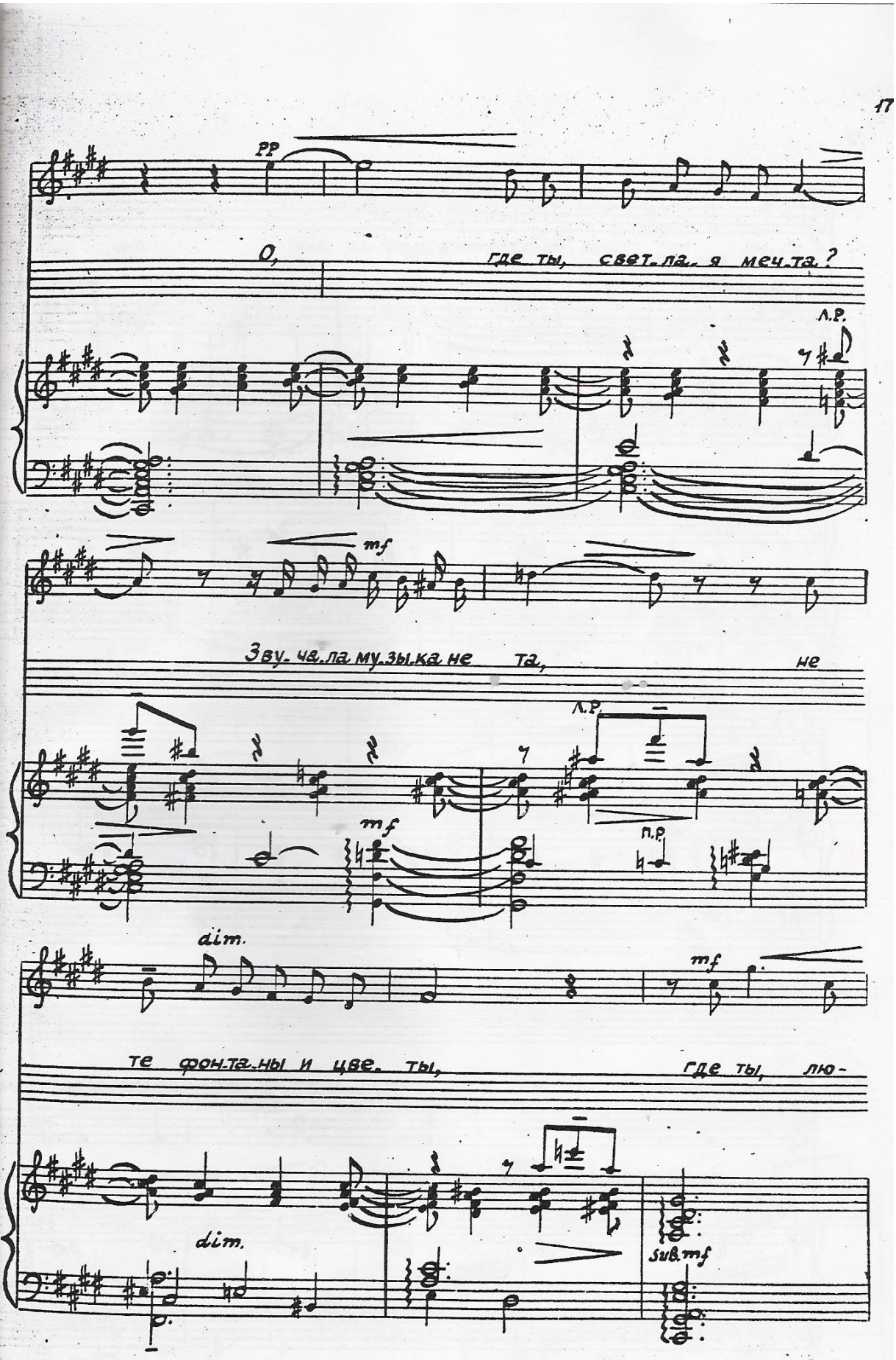
pp
О,
где ты, свет.ла, я меч.та?
л.р.
mf
Зву.ча.ла му.зы.ка не та,
не
л.р.
п.р.
mf
dim.
mf
те фон.та.ны и цве. ты,
где ты, лю-
dim.
sub.mf

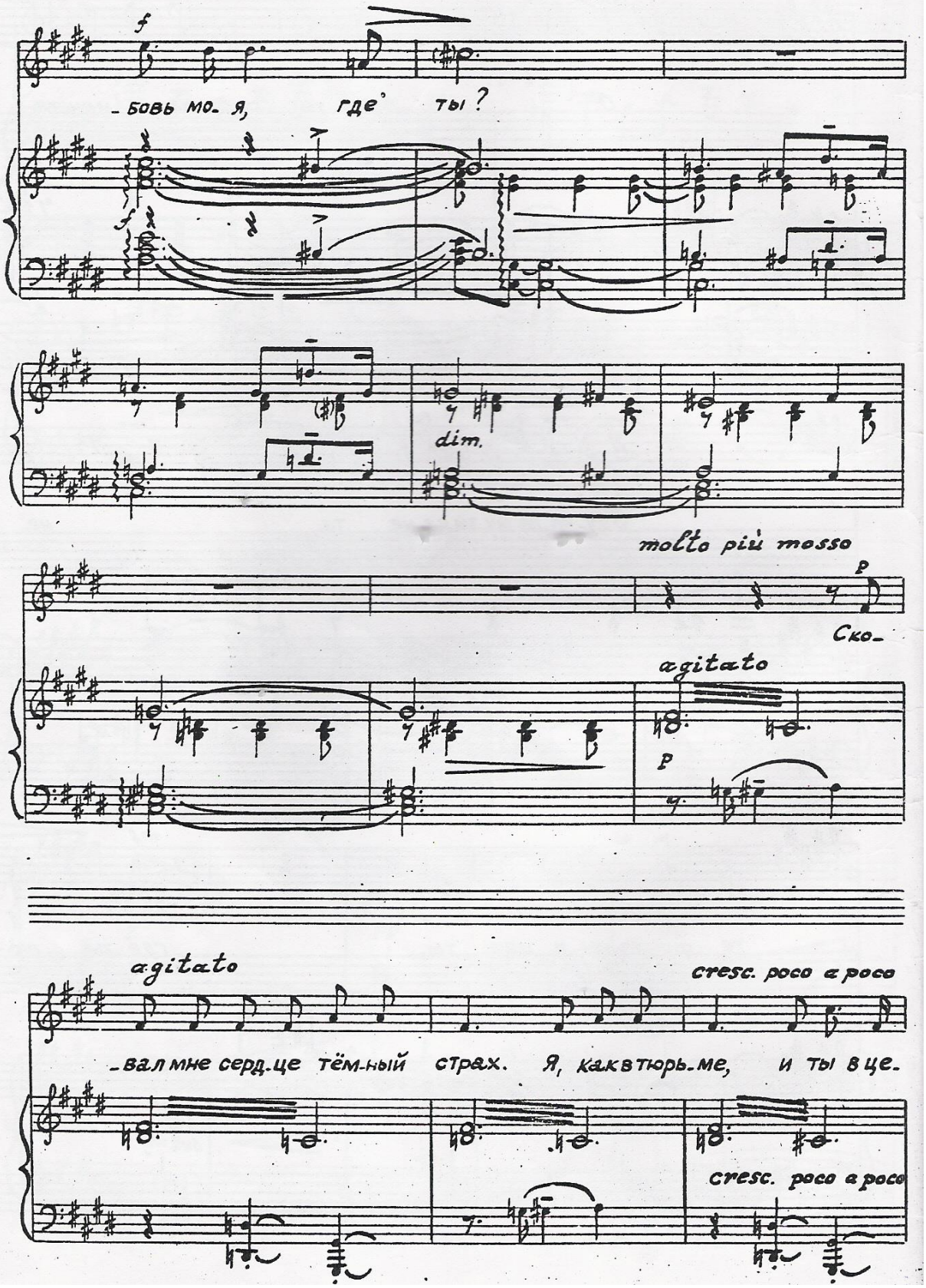
f
-бовь мо- я, где ты?
dim.
molto più mosso
p
Ско-
agitato
p
agitato
cresc. poco a poco
-вал мне серд-це тём-ный страх. Я, как в тюрь-ме, и ты в це-
cresc. poco a poco

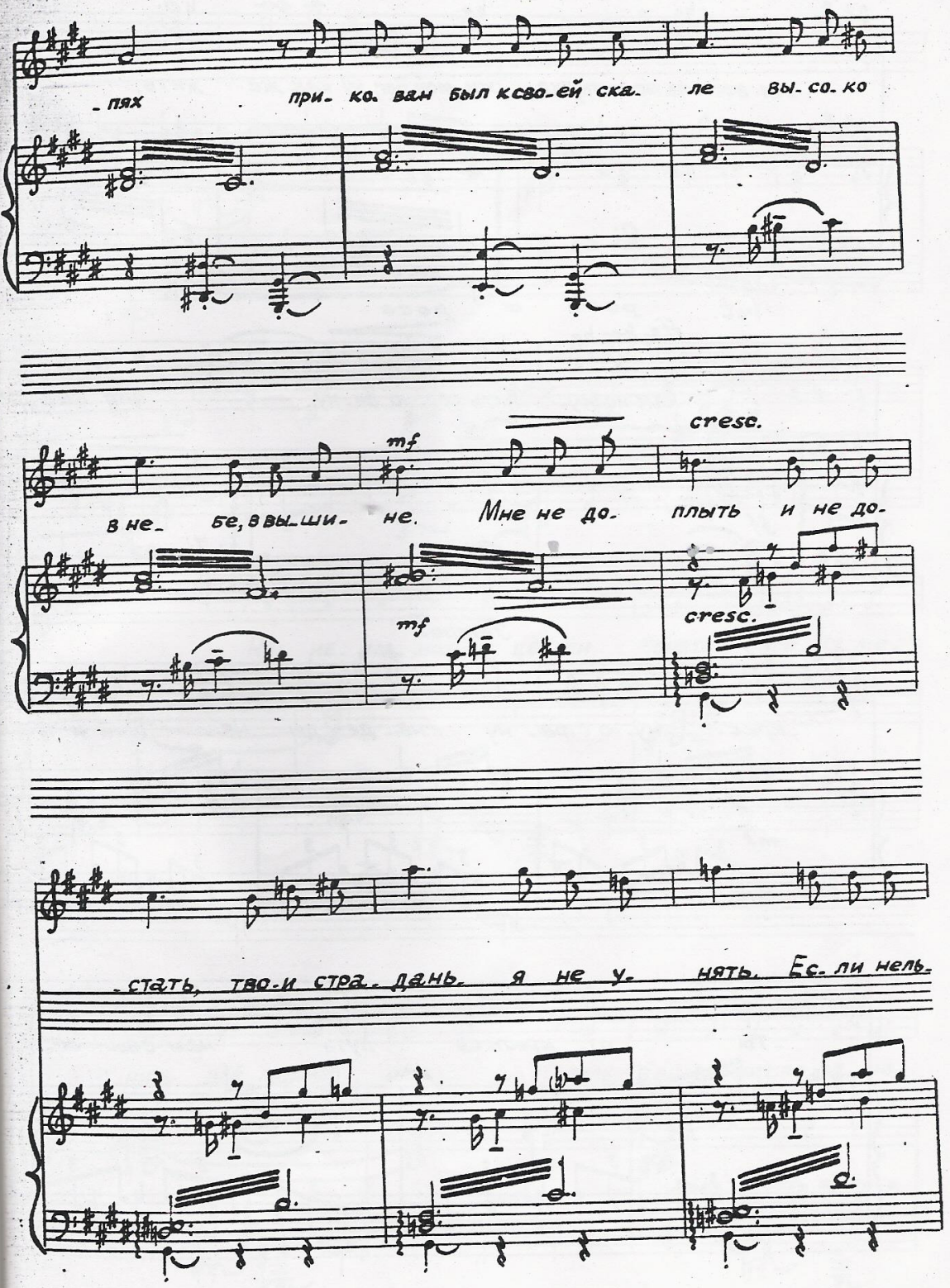
-пях при-ко-ван был к сво-ей ска-ле вы-со-ко
mf
cresc.
в не-бе, в вы-ши-не. Мне не до-плыть и не до-
mf
cresc.
-стать, тво-и стра-дань. я не у-нять. Ес-ли нель-

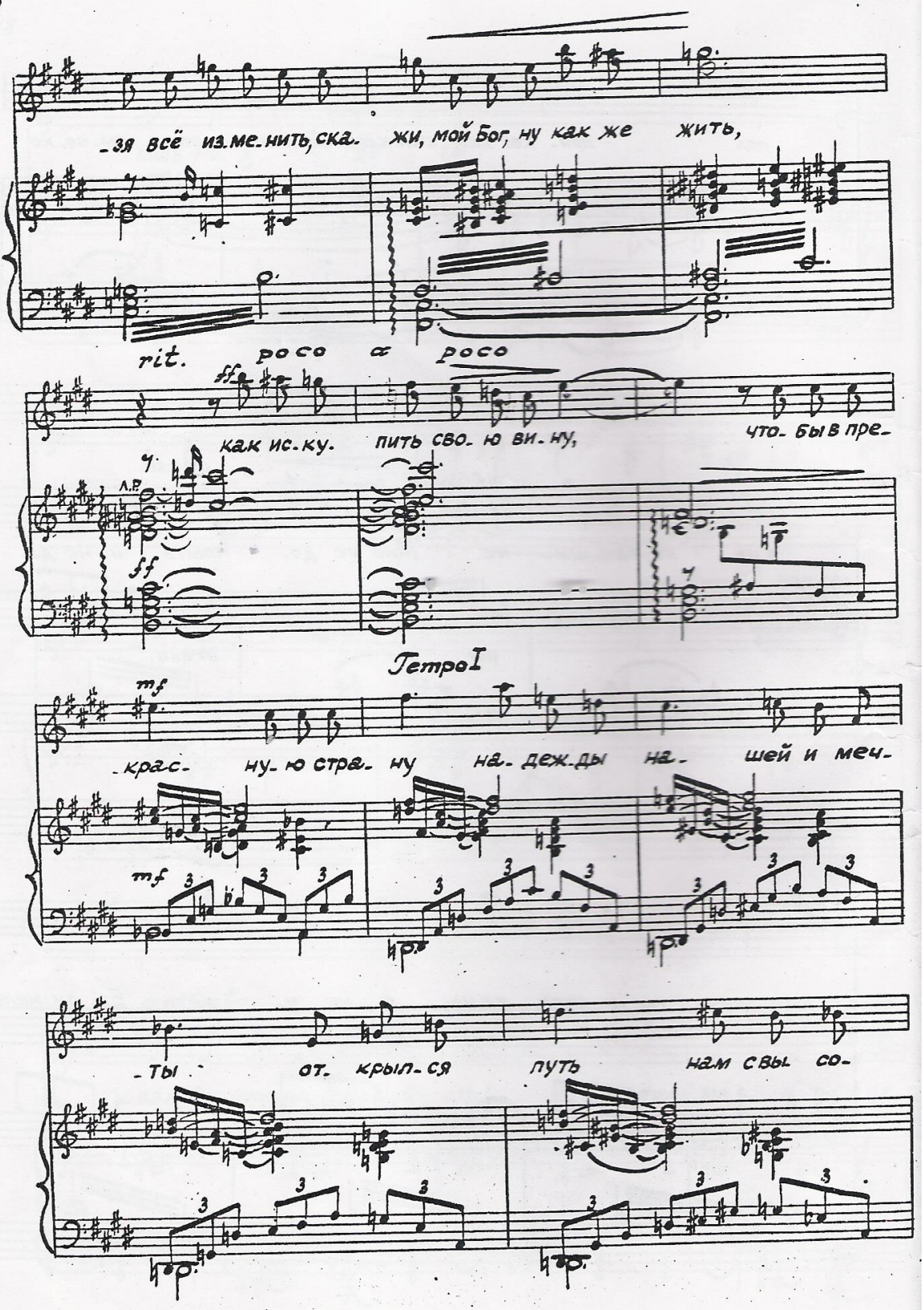
-зя всё из.ме.нить, ска. жи, мой Бог, ну как же жить,
rit. poco a poco
ff
как ис.ку. пить сво. ю ви. ну,
что. бы в пре.
Л.Р.
Петро I
mf
-крас. ну. ю стра. ну на. деж. ды на. шей и меч.
-ты от. крыл. ся путь нам свы со.

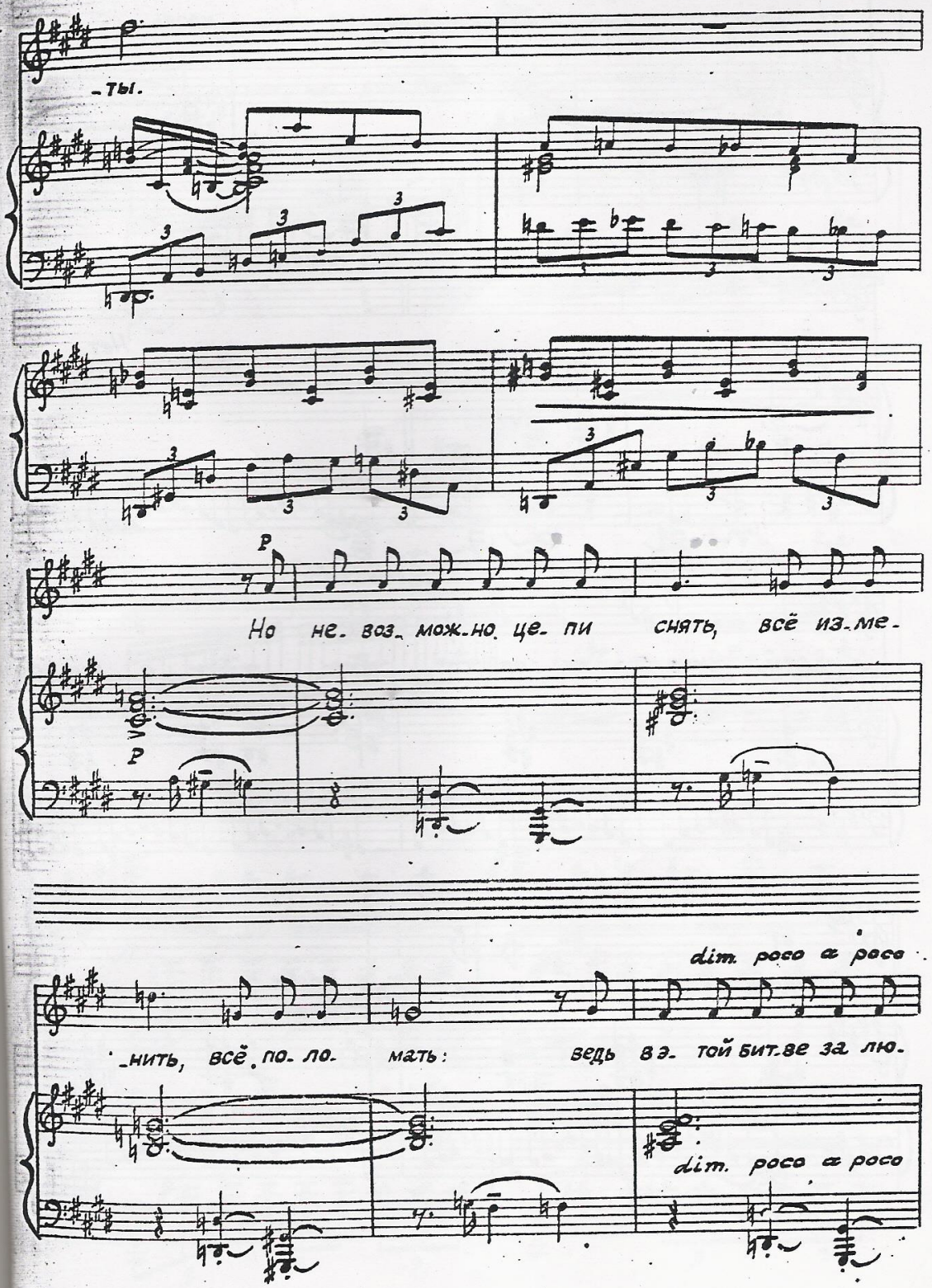
-ты.
p
Но не- воз- мож-но це- пи снять, всё из-ме-
p
dim. poco a poco
-нить, всё по- ло- мать: ведь в э- той бит-ве за лю-
dim. poco a poco

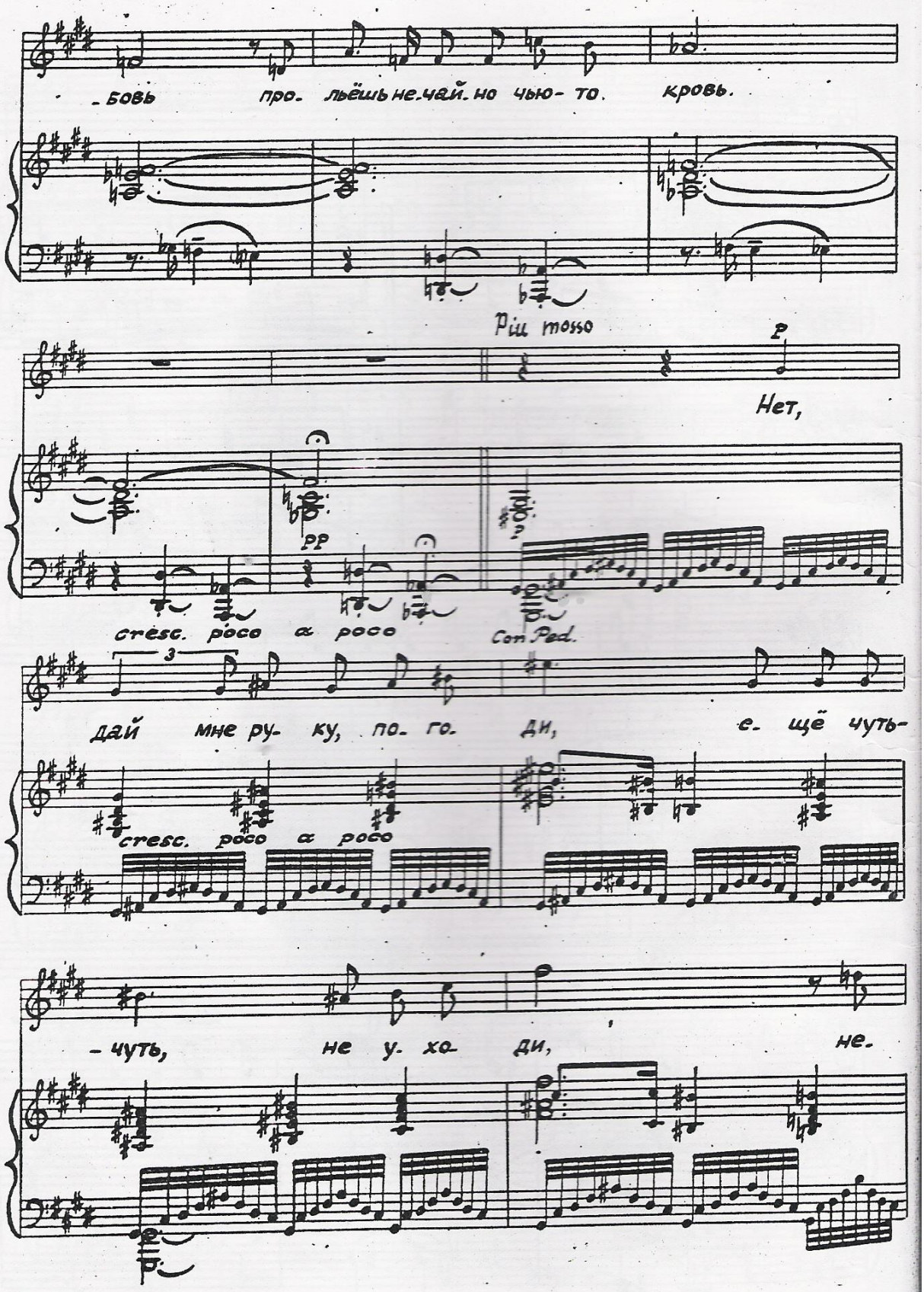
-бовь про- льёшь не-чай-но чью- то. кровь.
Più mosso
Нет,
cresc. poco a poco
Con Ped.
дай мне ру- ку, по- го- ди, е- щё чуть-
cresc. poco a poco
-чуть, не у- хо- ди, не-

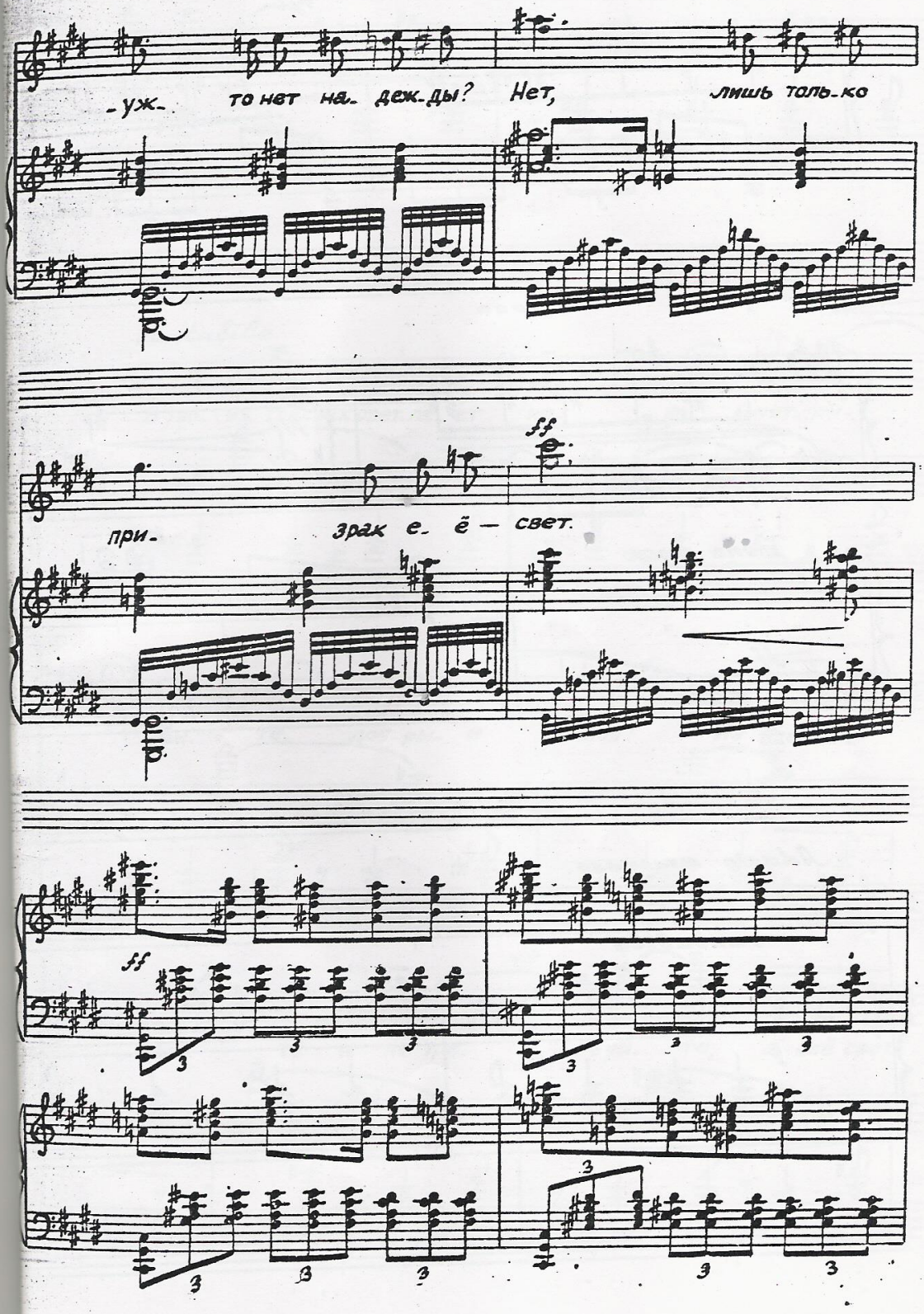
-уж- то нет на- деж-ды? Нет, лишь толь-ко
ff
при- зрак е- ё — свет.
ff

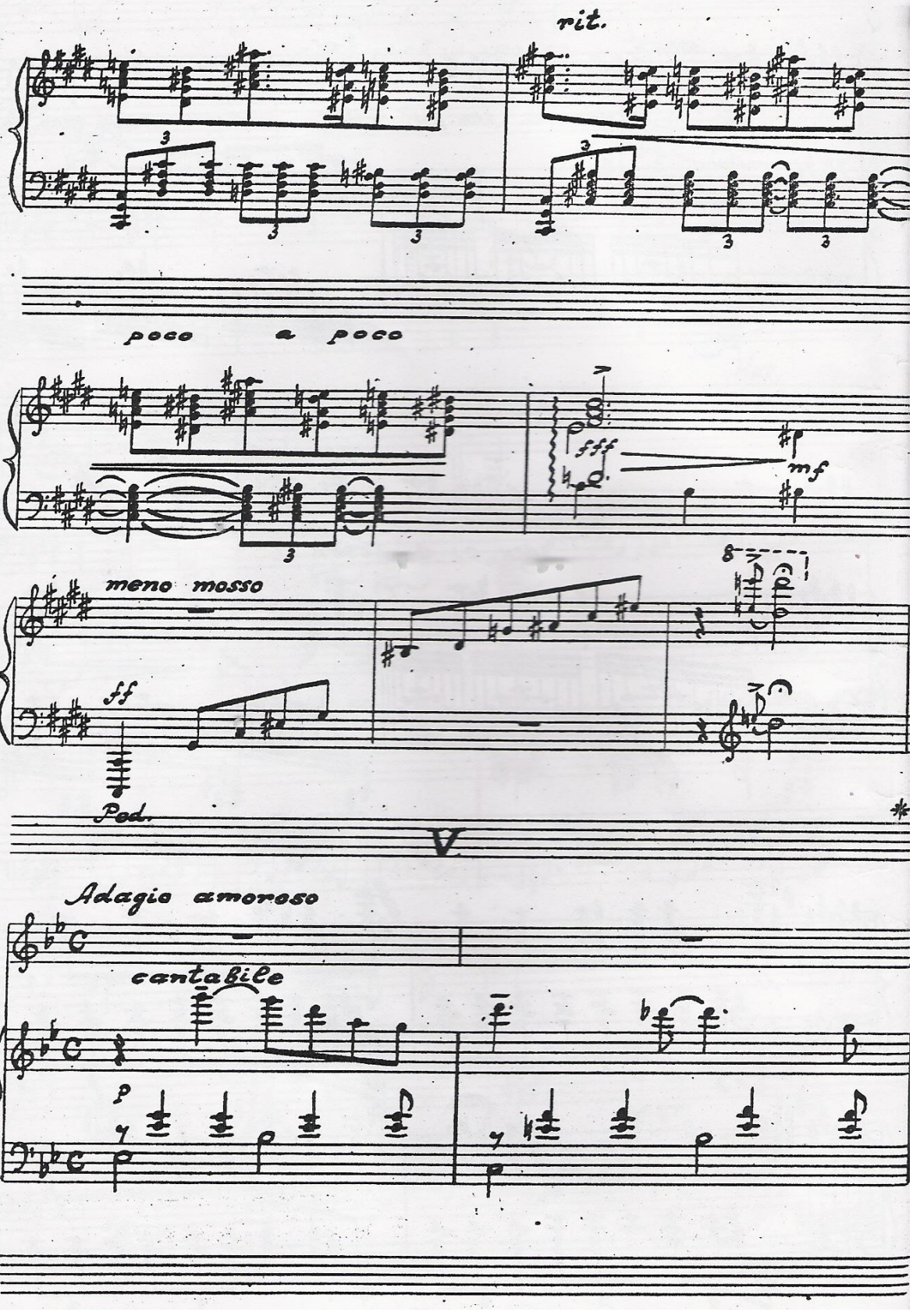
rit.
poco a poco
fff
mf
meno mosso
ff
Ped.
V
Adagio amoroso
cantabile
p

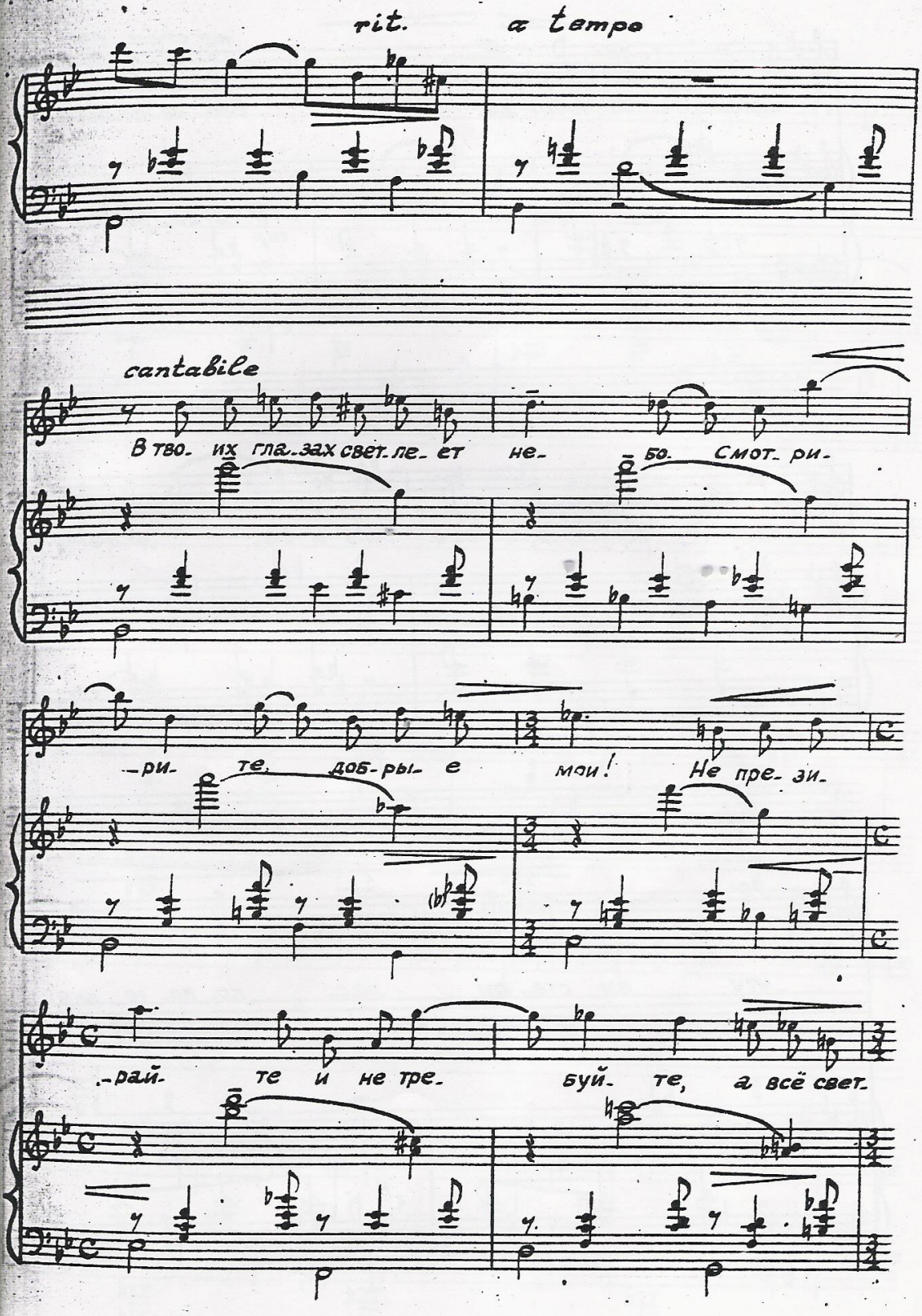
rit.
a tempo
cantabile
В тво- их гла- зах свет- ле- ет не- бо. Смот- ри-
-ри- те, доб- ры- е мои! Не пре- зи-
-рай- те и не тре- буй- те, а всё свет-

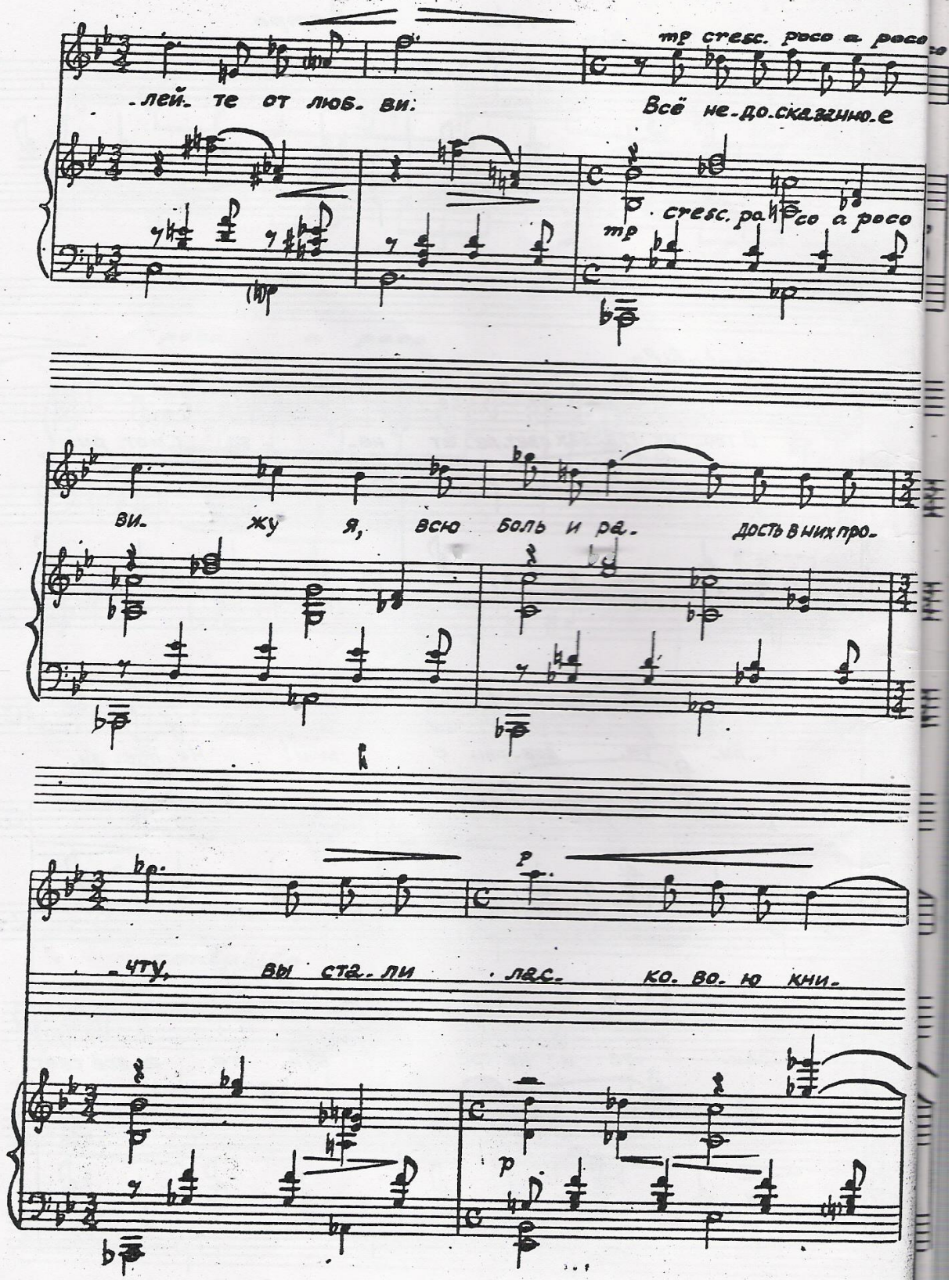
mp cresc. poco a poco
-лей. те от люб. ви:
Всё не-до-сказанное
cresc. poco a poco
mp
ви. жу я, всю боль и ра- дость в них про-
-чту, вы ста-ли лас- ко-во-ю кни-
p

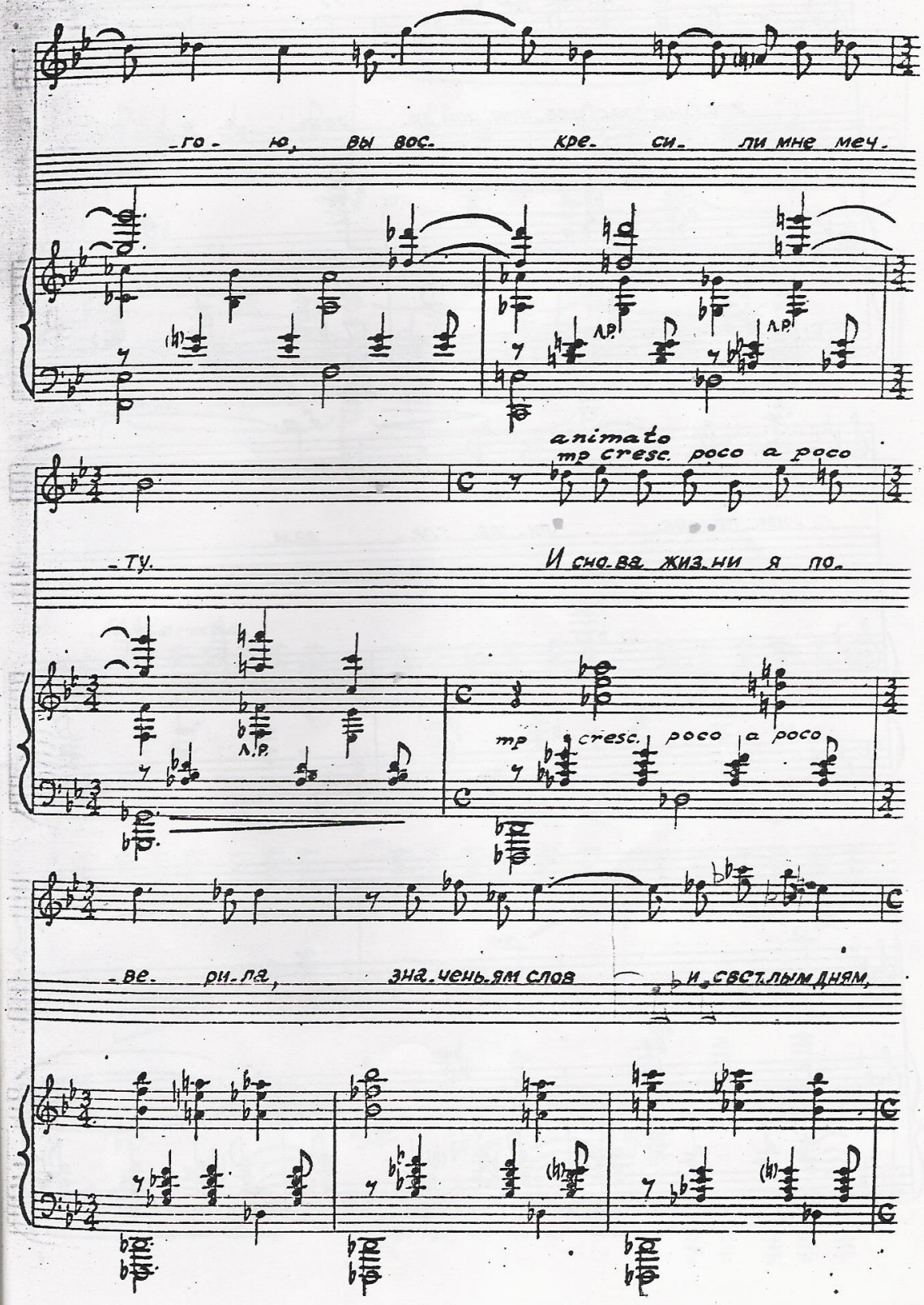
-го - ю, вы вос. кре. си. ли мне меч.
л.р.
л.р.
animato
mp cresc. poco a poco
-ту. И сно.ва жиз.ни я по.
л.р.
mp cresc. poco a poco
-ве. ри.ла, зна.чень.ям слов и свет.лым дням,

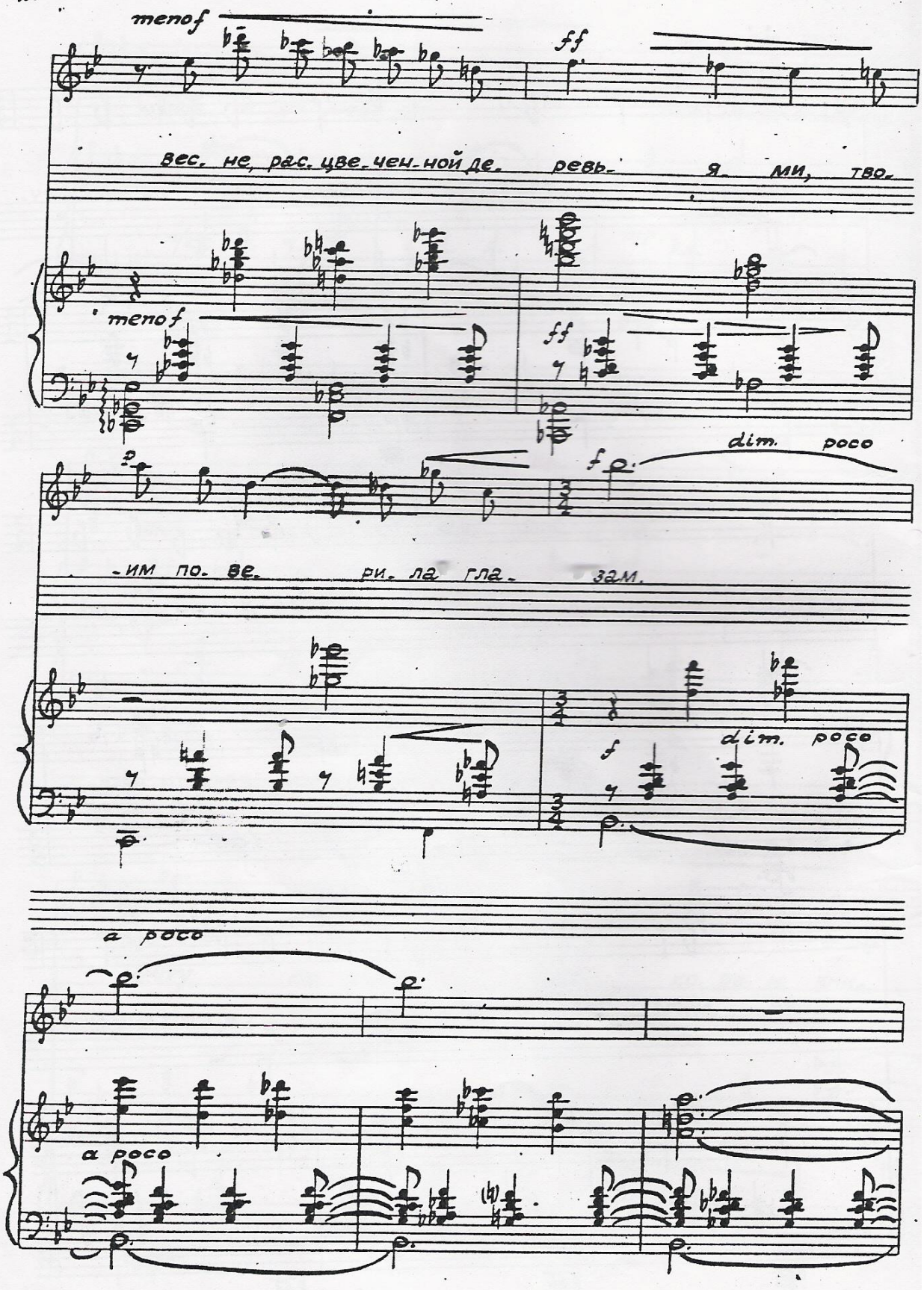
meno f
ff
вес. не, рас. цве. чен. ной де. ревь. я ми, тво.
meno f
ff
dim. poco
f
-им по. ве. ри. ла гла. зам.
dim. poco
f
a poco
a poco

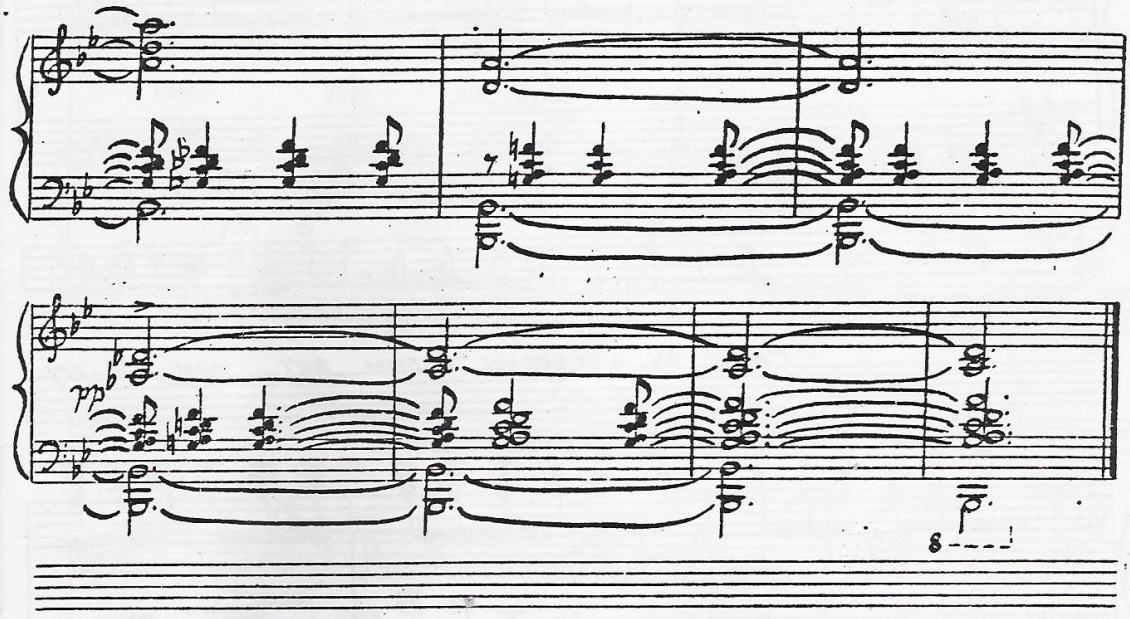

VI.

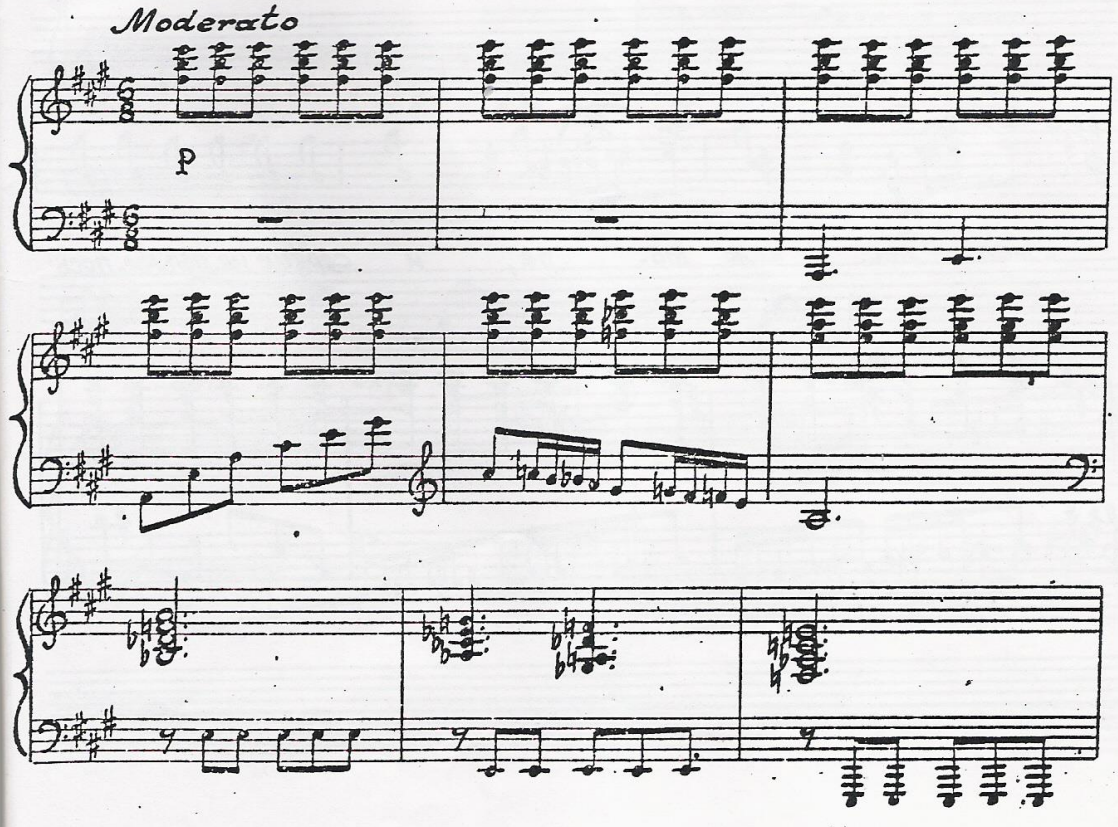

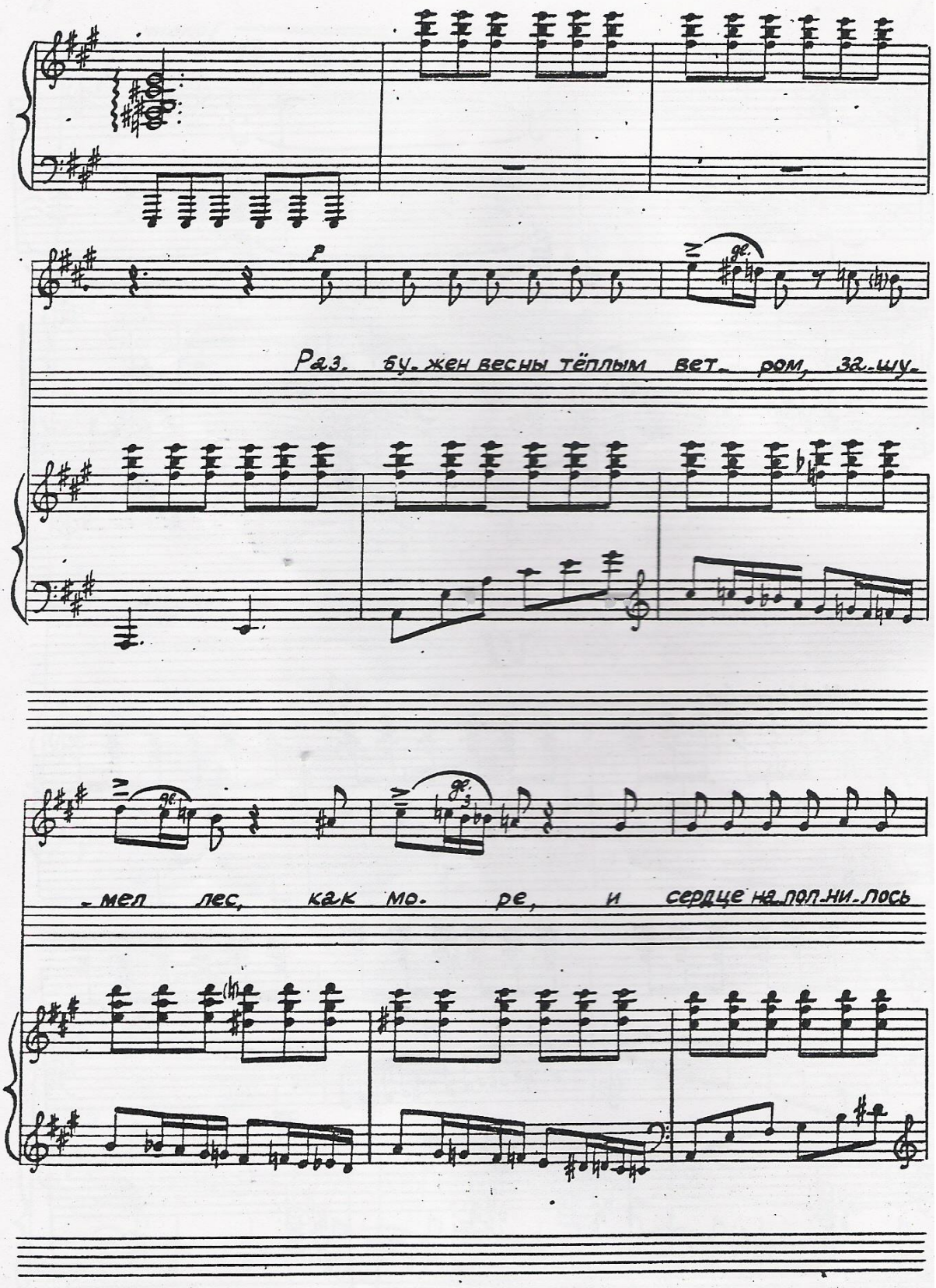
Раз. бу. жен весны тёплым вет. ром, за. шу.
. мел лес, как мо. ре, и сердце на. пол. ни. лось

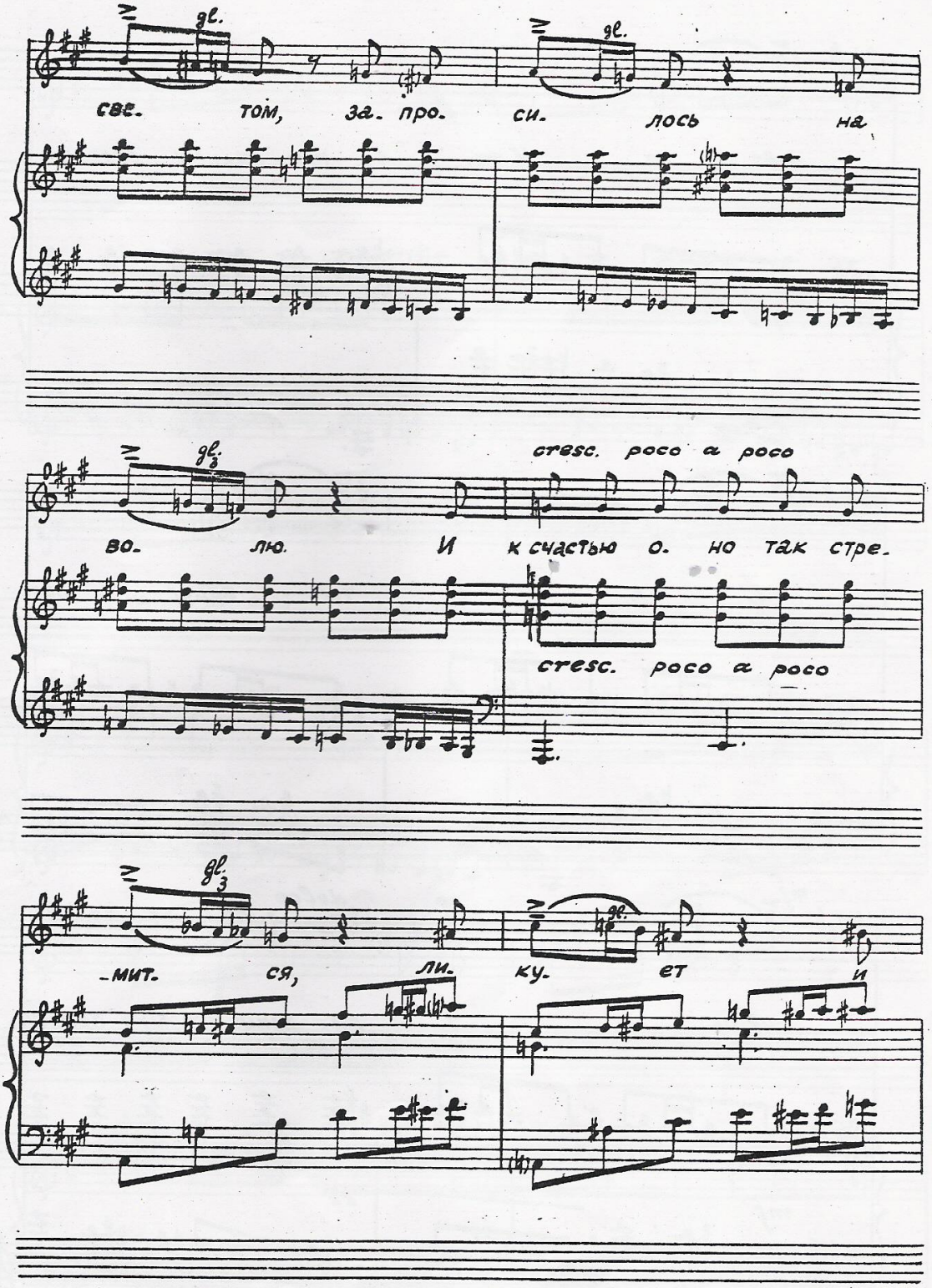
gl.
свет. том, за. про. си. лось на
gl.
cresc. poco a poco
во. лю. И к счастью о. но так стре.
cresc. poco a poco
gl.
-мит. ся, ли. ку. ет и
gl.

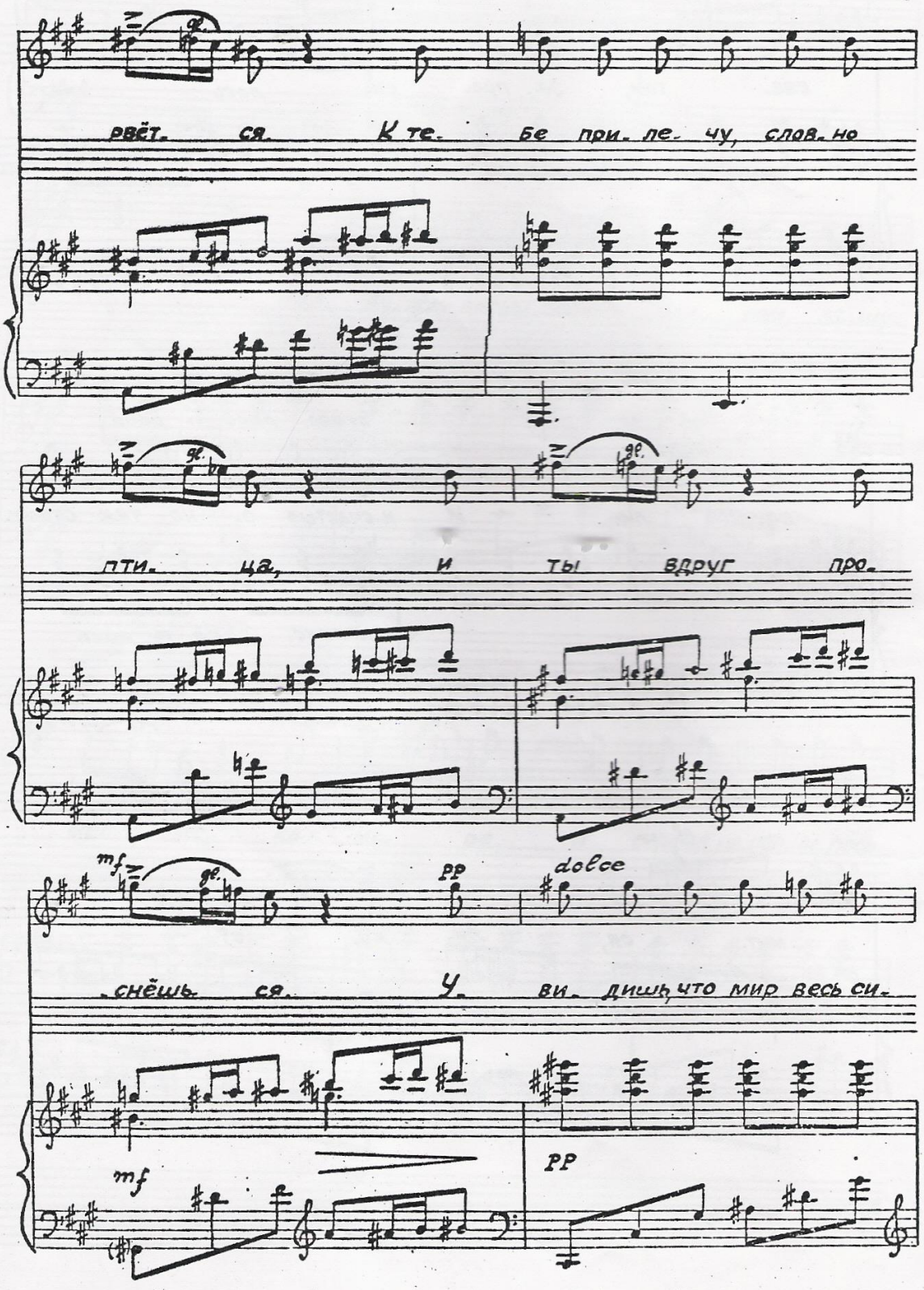
рвёт. ся. К те. бе при. ле. чу, слов. но
пти. цы, и ты вдруг про.
mf
pp
dolce
снёшь. ся. У. ви. дишь, что мир весь си.
mf
pp

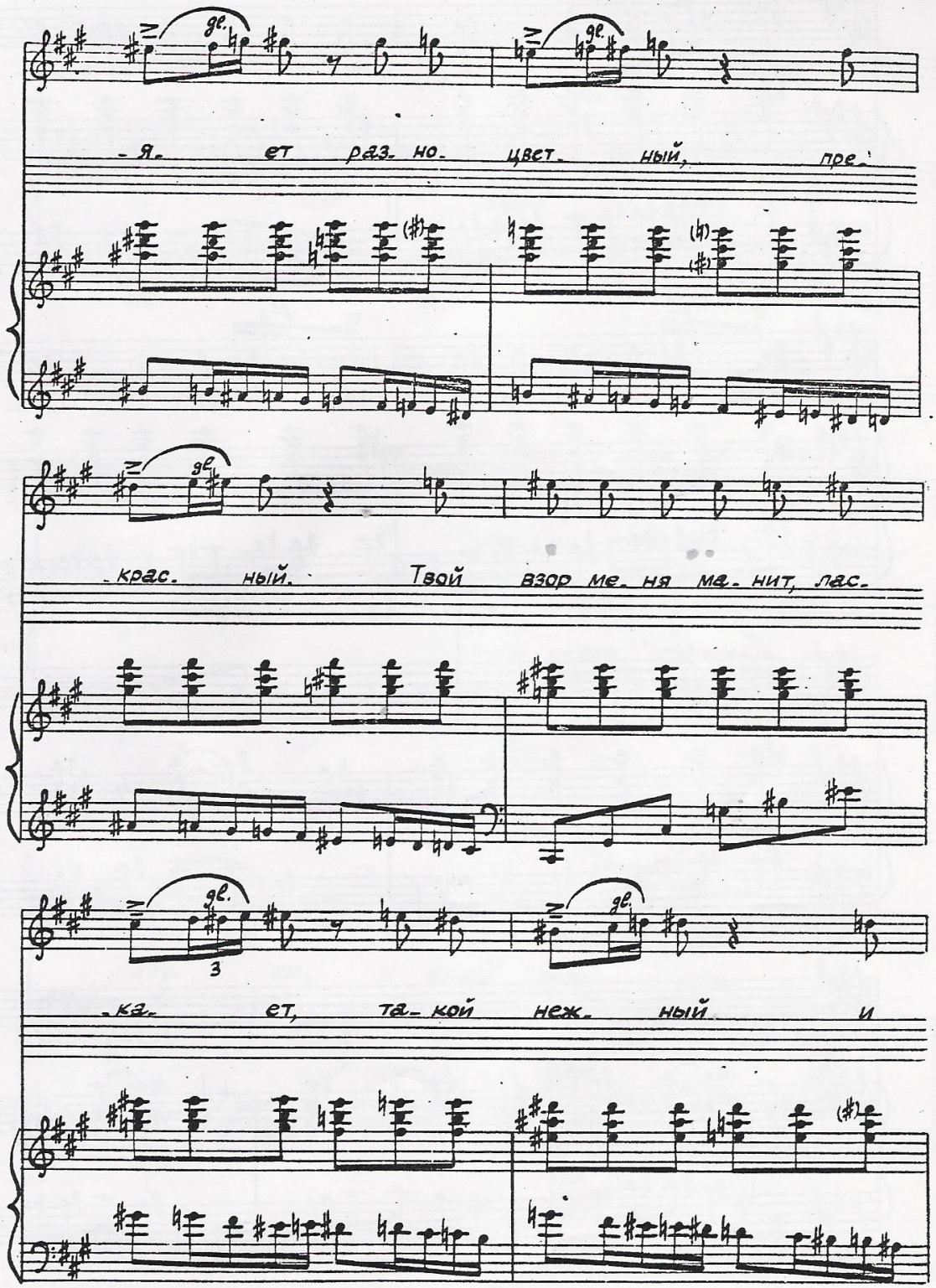
-я- ет раз- но- цвет- ный, пре-
-крас- ный. Твой взор ме- ня ма- нит, лас-
-ка- ет, та- кой неж- ный и

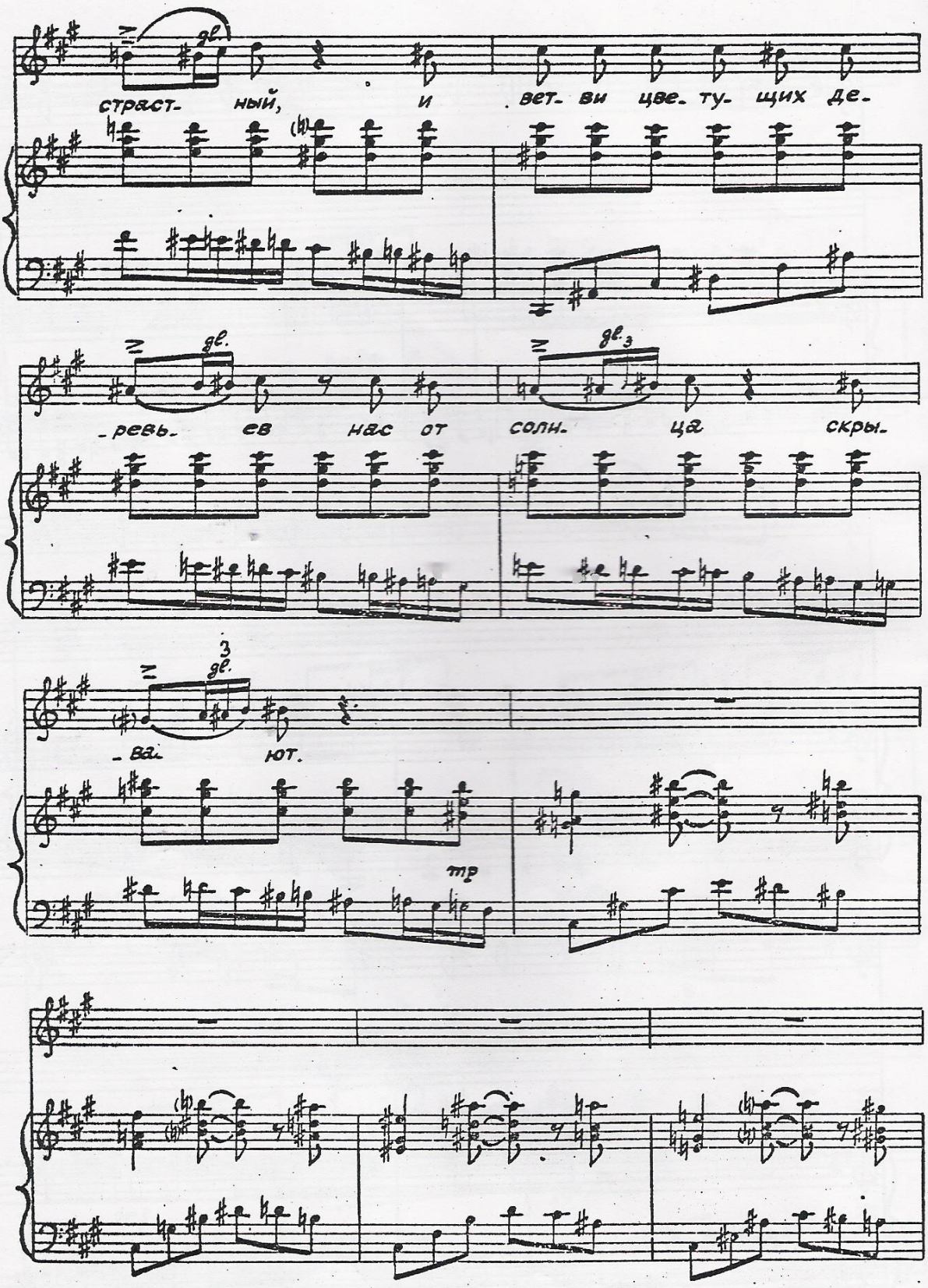
страст- ный, и вет- ви цве- ту- щих де-
-ревь- ев нас от солн- ца скры-
-ва- ют.
mp

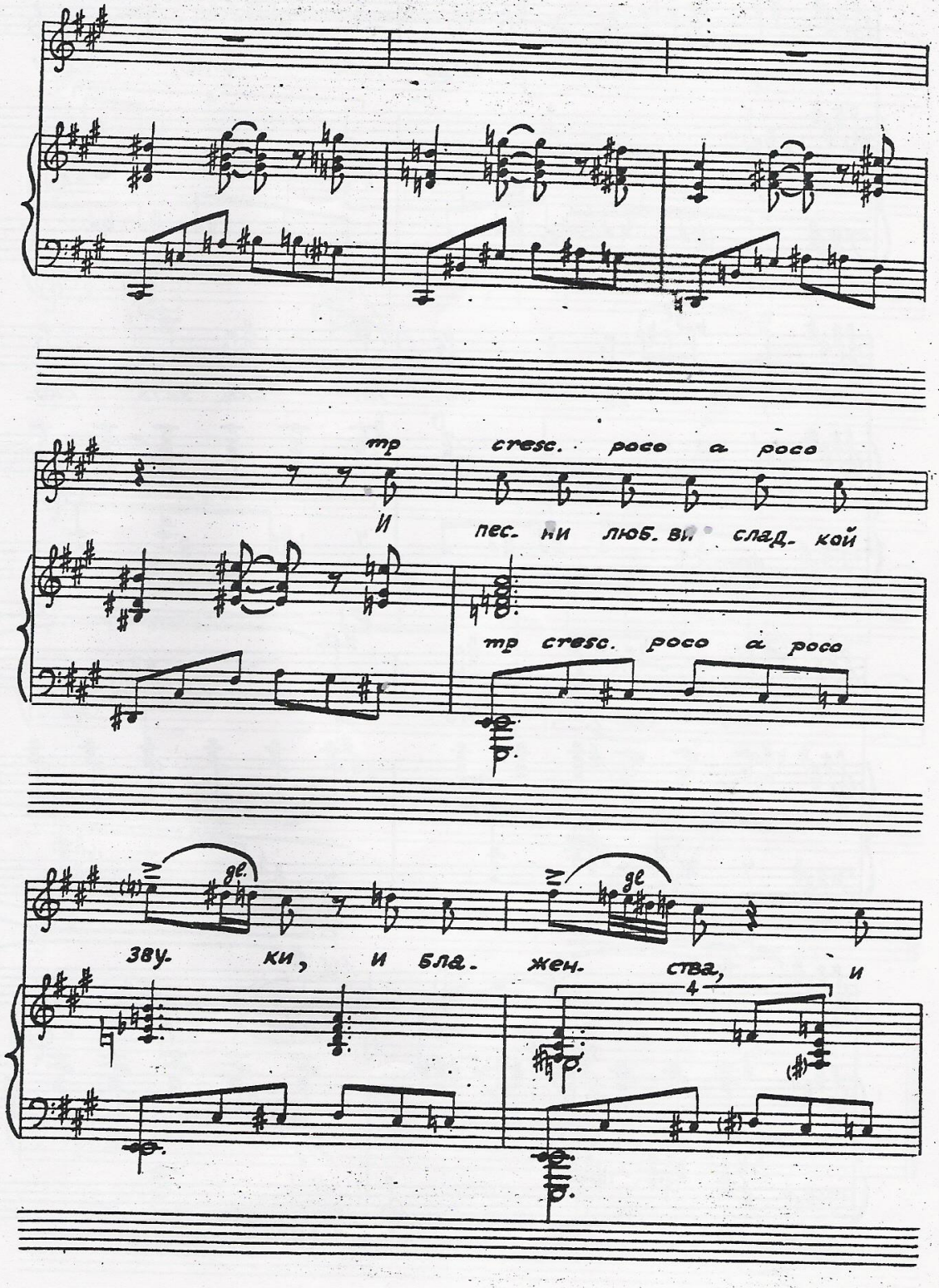
mp cresc. poco a poco
И пес. ни люб. ви слад. кой
mp cresc. poco a poco
ge.
ge
зву. ки, и бла. жен. ства, и
4

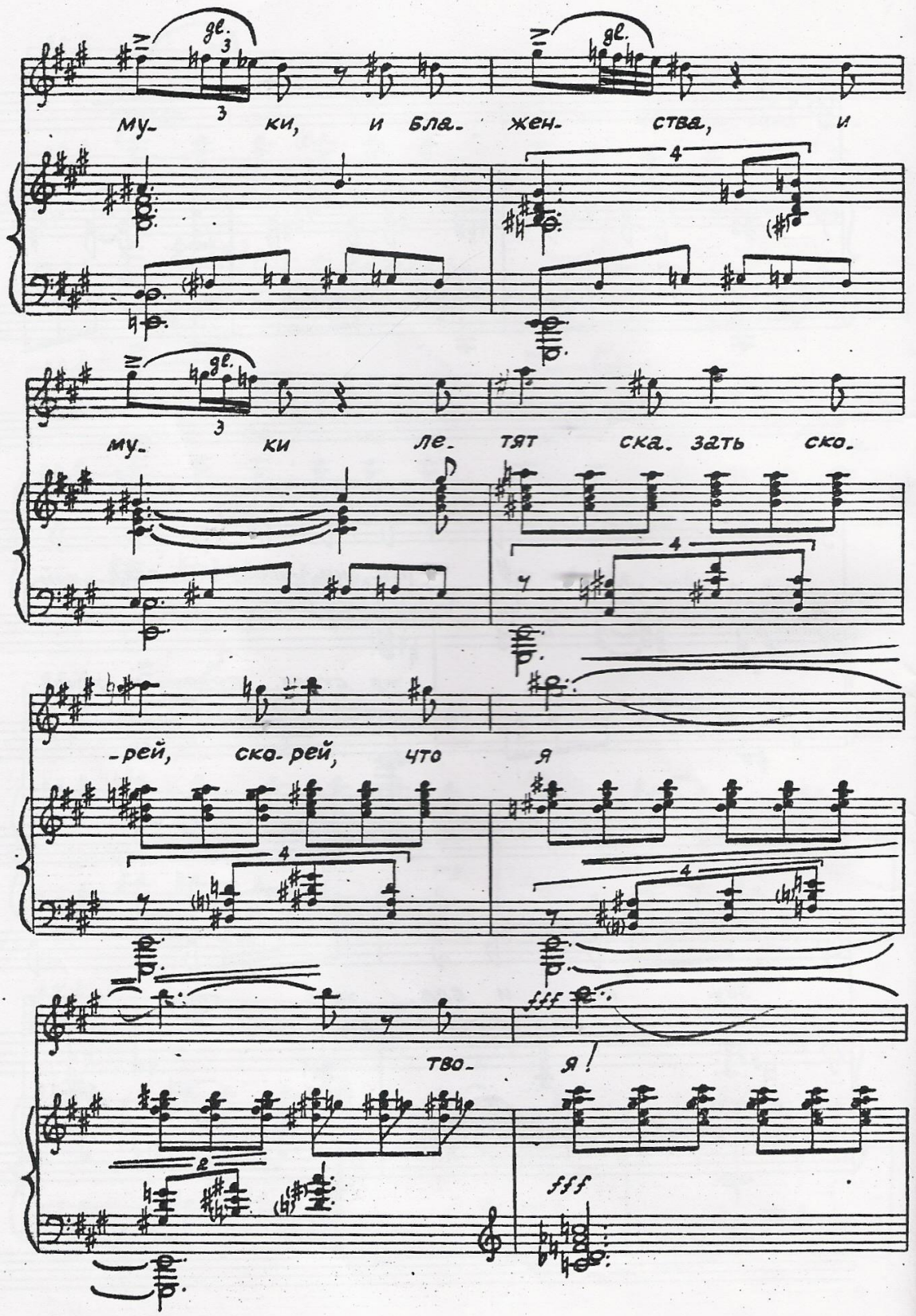
му- ки, и бла- жен- ства, и
му- ки ле- тят ска- зать ско-
-рей, ско- рей, что я
тво- я!
fff
fff

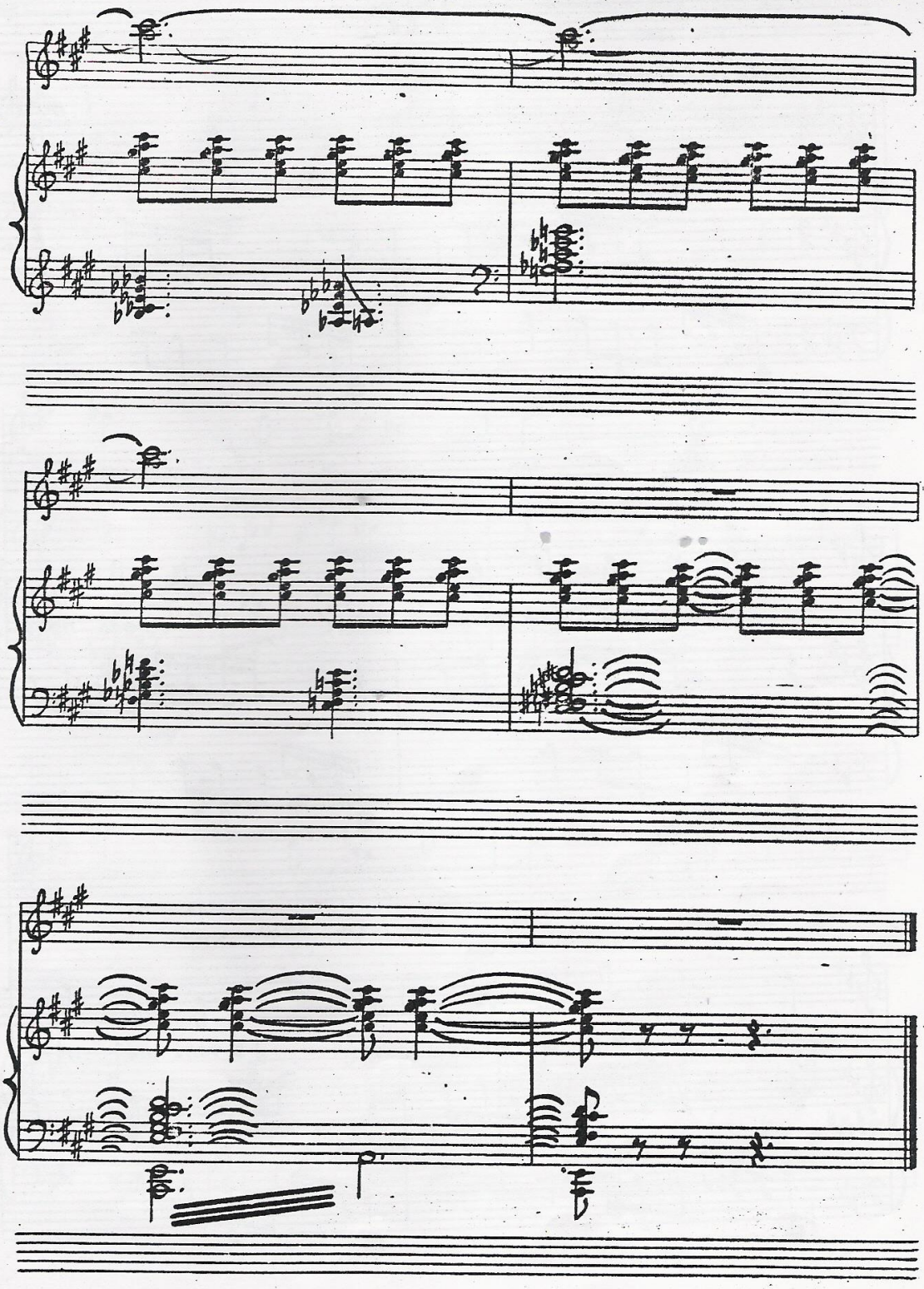

VII

Moderato assai

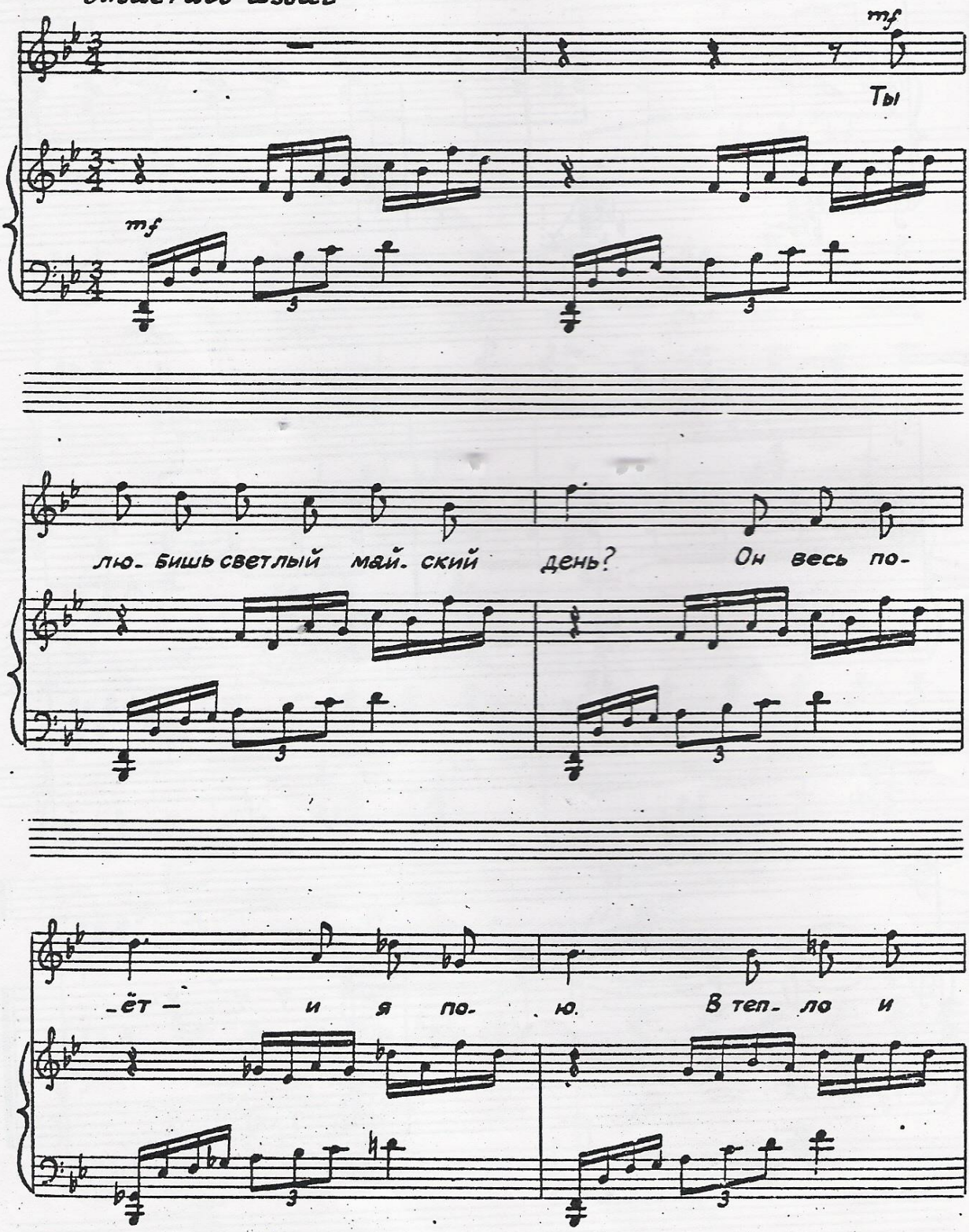

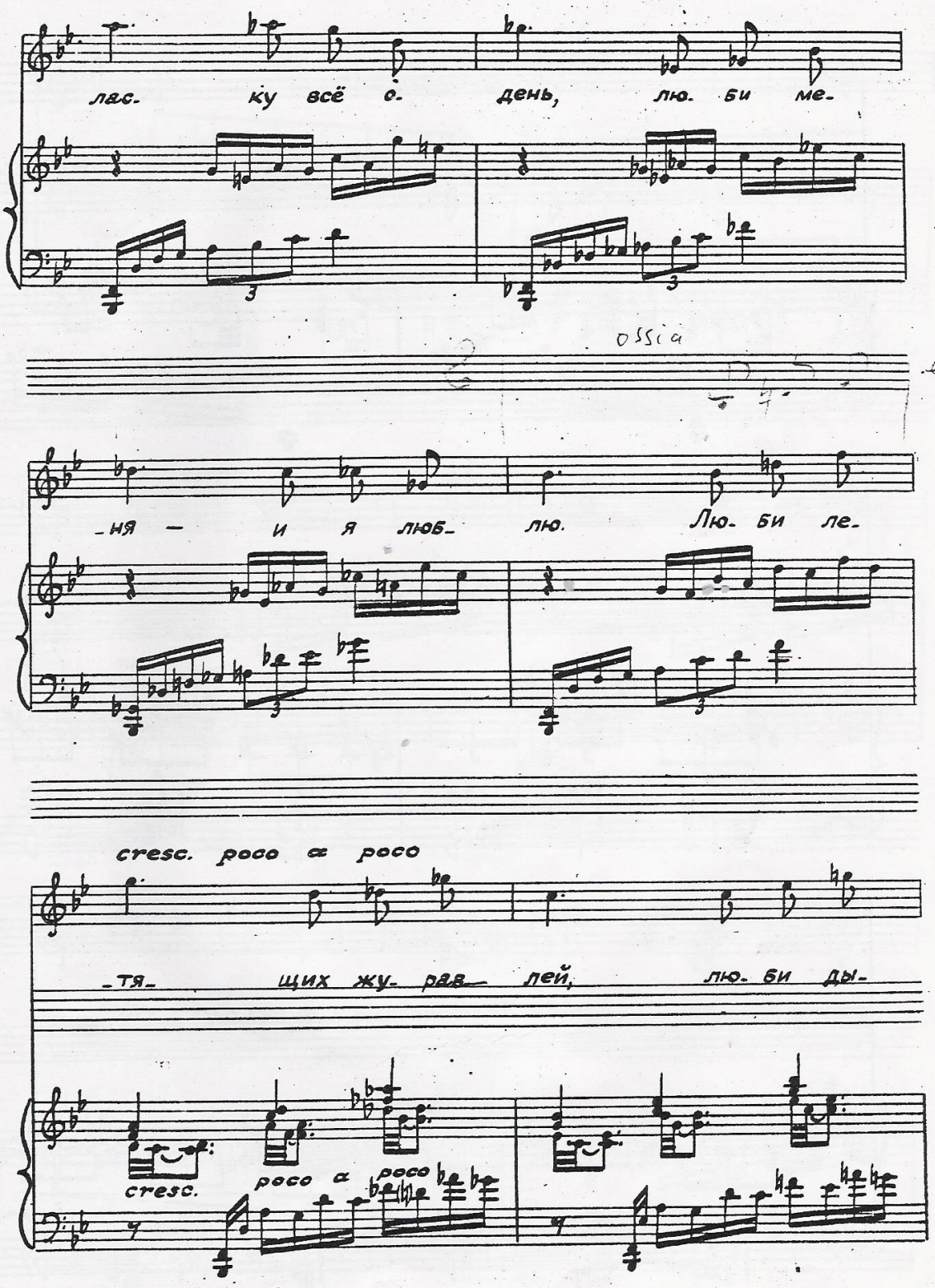
лас- ку всё о- день, лю- би ме-
ossia
-ня — и я люб- лю. Лю- би ле-
cresc. poco a poco
-тя- щих жу- рав- лей, лю- би ды-
cresc.
poco a poco

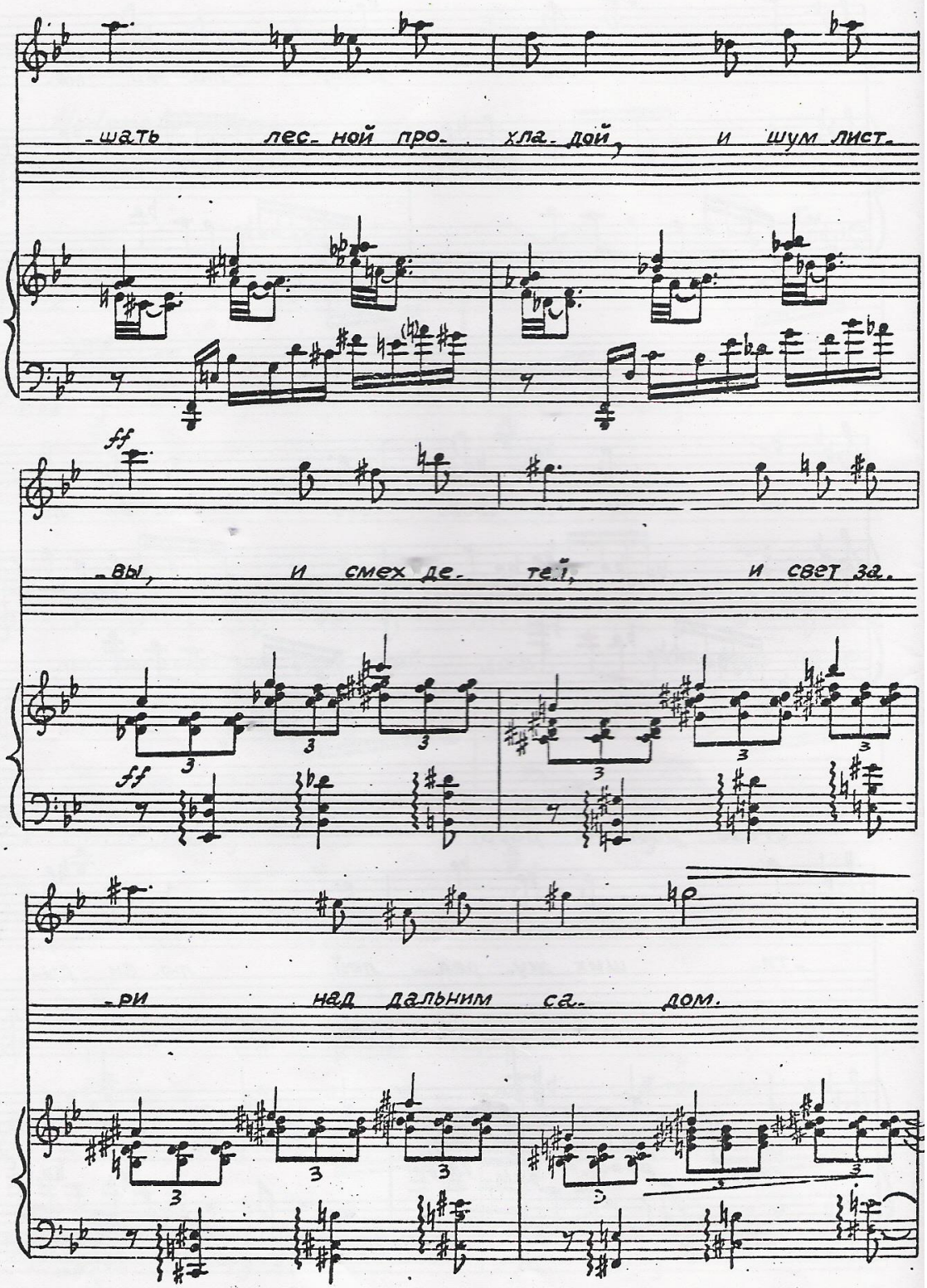
-шать лес- ной про- хла- дой, и шум лист-
ff
-вы, и смех де- тей, и свет за-
ff
-ри над дальним са- дом.

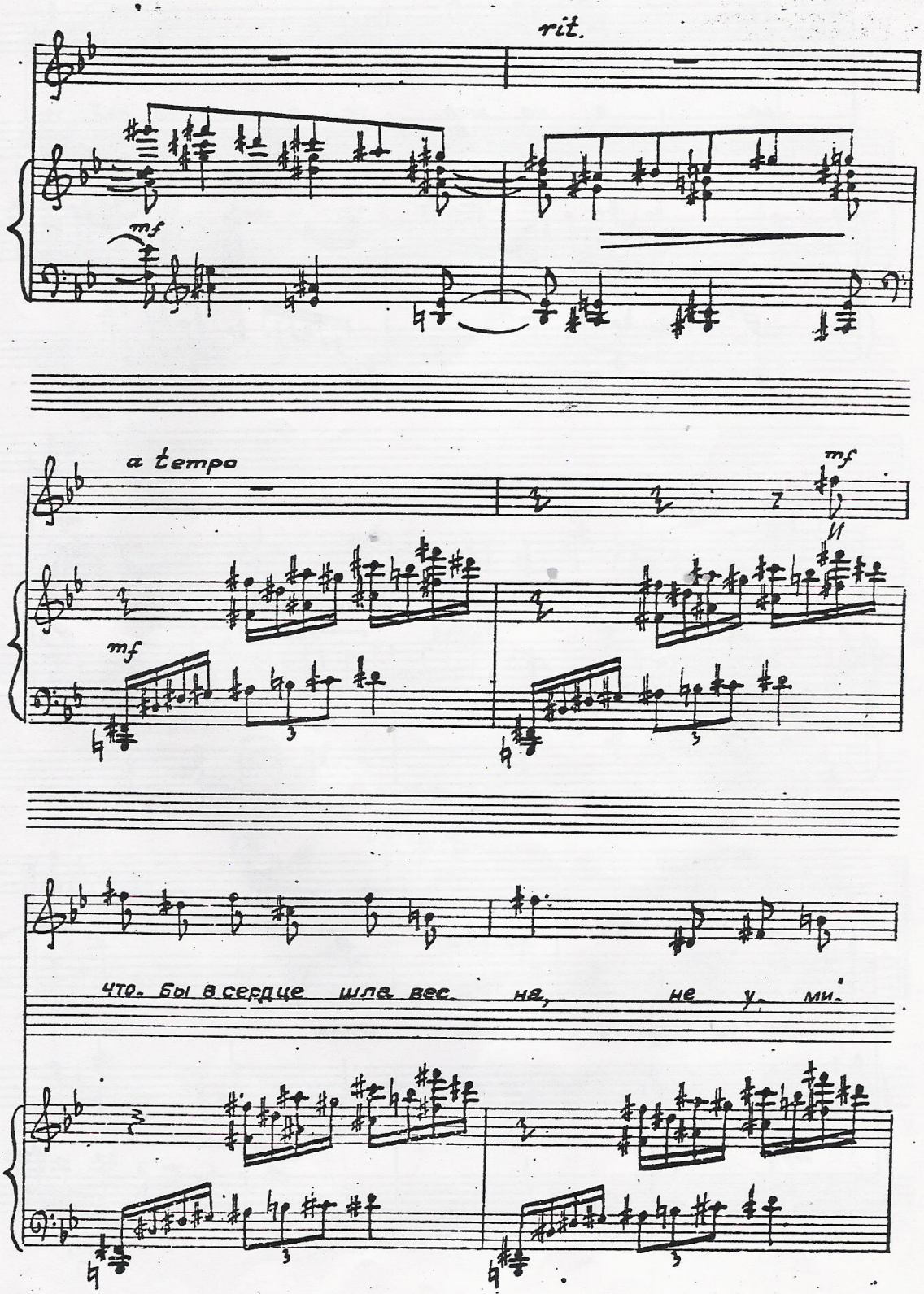
rit.
mf
a tempo
mf
mf
что. бы в сердце шла вес на, не у ми.

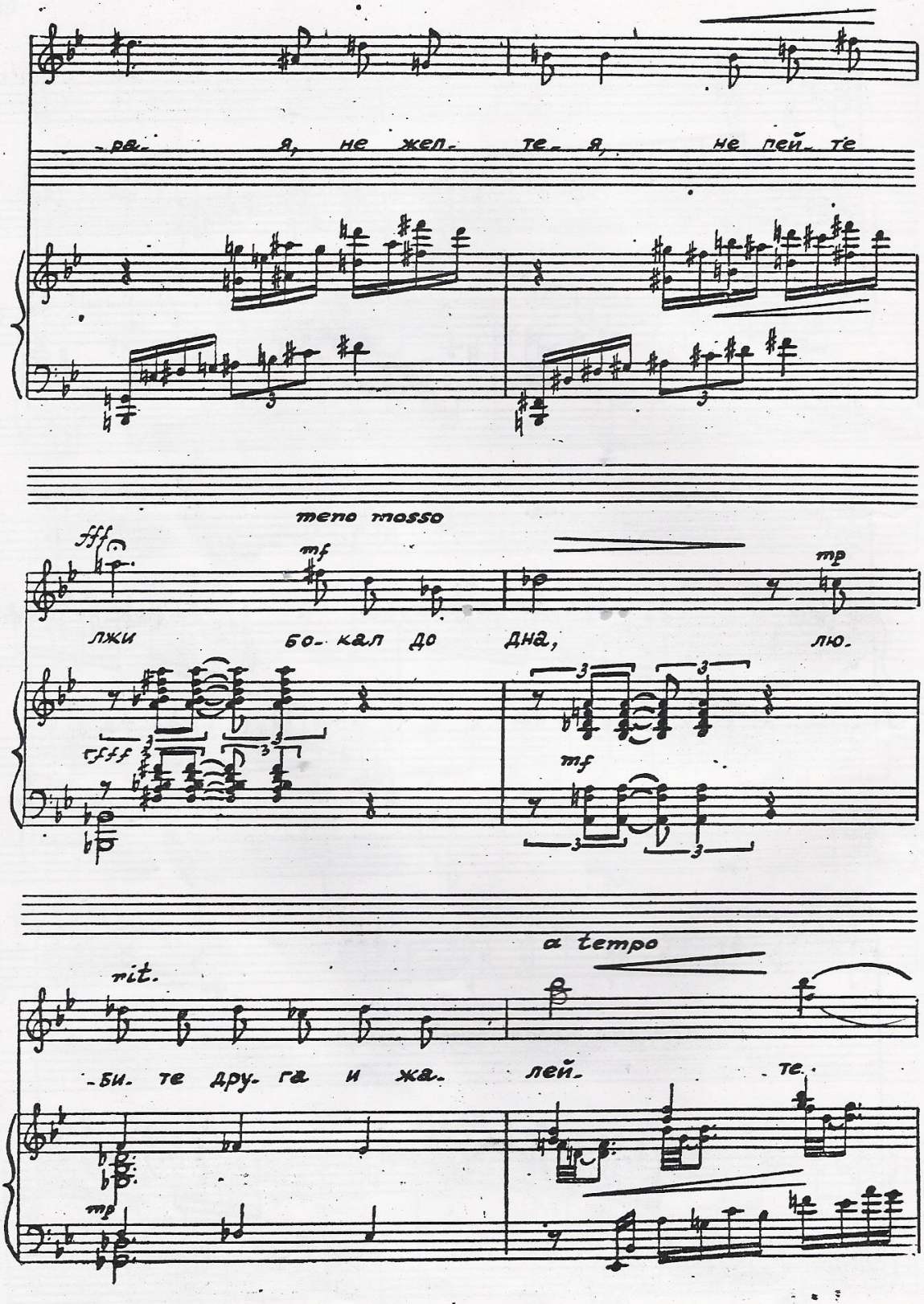
-ра- я, не жел- те- я, не пей- те
tempo mosso
fff
mf
лжи бо- кал до дна,
mp
лю-
rfff
mf
a tempo
rit.
-би- те дру- га и жа- лей- те.
mp

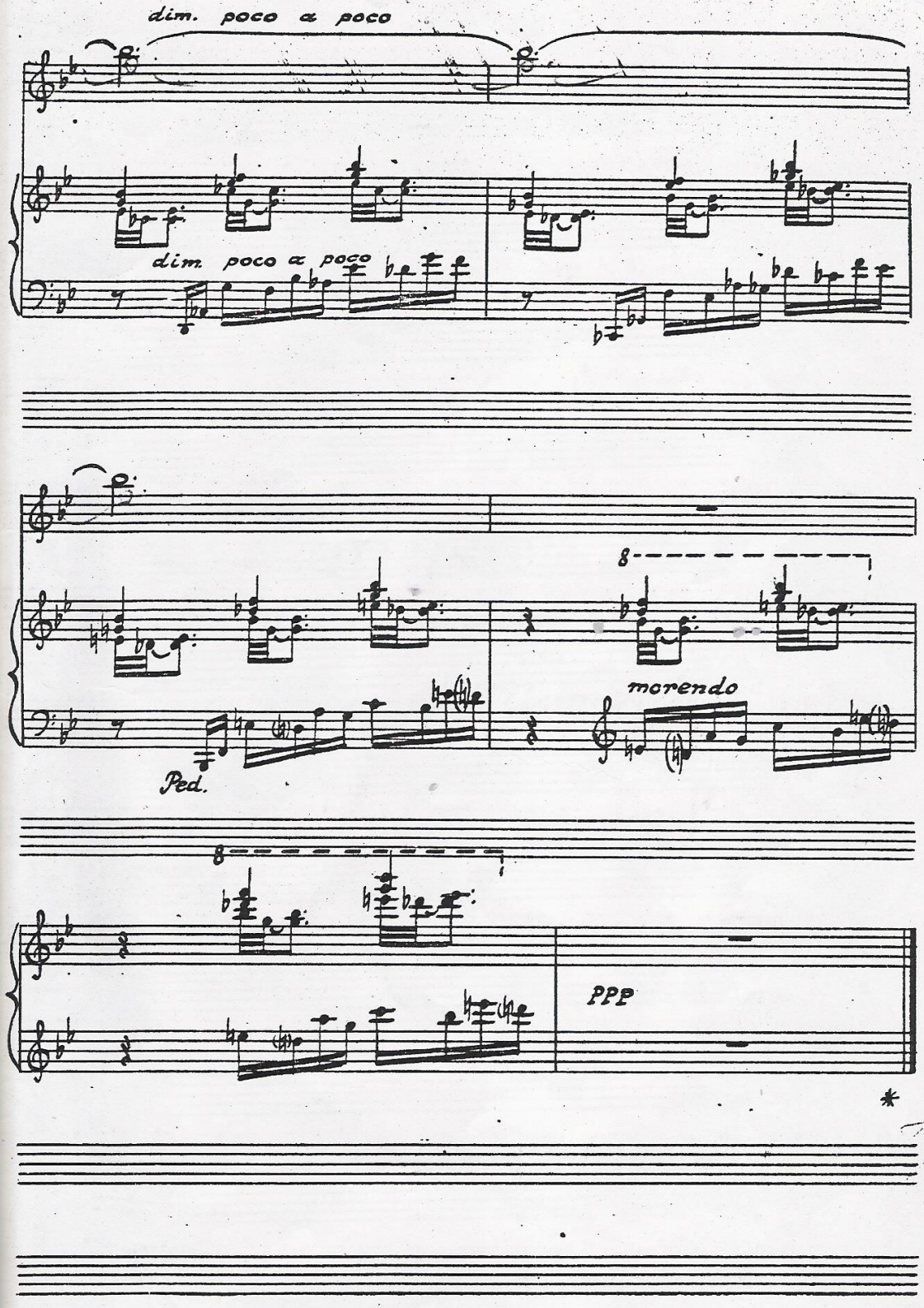
dim. poco a poco
dim. poco a poco
8
morendo
Ped.
8
PPP
*